



MINISTERUL EDUCAȚIEI  
Inspectoratul Școlar Județean Ilfov

ȘCOALA GIMNAZIALĂ „IOAN BĂDESCU”  
Școala Acreditată Erasmus+ Educație Școlară 2023-2027

2022-1-RO01-KA120-SCH-000107377

Titlul de Școală Europeană 2023-2025

Oraș Popești-Leordeni, județ Ilfov, Strada Leordeni, Nr. 3-5

Tel.: (0040 21) 361 40 24; Fax: 0372 002 690

E-mail: scoalabadescu@gmail.com; Site: www.scoalaioanbadescu.ro



Nr. 3739/11.12.2023

Către:

Primăria Popești-Leordeni,

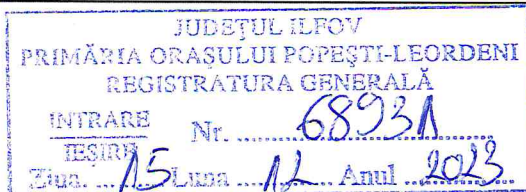

Prin prezenta, vă înaintăm proiectul de buget al Școlii Gimnaziale Ioan Bădescu cu structura **Grădinița nr 2**.

Bugetul este structurat în baza istoricului și a referatelor de necesitate înregistrate, astfel:

- **Titlul II Bunuri și servicii**- necesar 2590000 lei (Utilități: 700000 lei, navetă personal didactic: 20000 lei, cheltuieli poștale: 1000 lei, servicii închiriere containere: 1388000 lei, echipamentele necesare pentru remediere/completare/înlocuire: 51000 lei, retur containere: 414000 lei, administrare cont bancă comercială: 350 lei, semnătura digitală: 650 lei deplasări interne: 5000 lei, inspecții grad: 10000 lei).
- pe **Titlul IX Asistență socială** sunt prevăzute sume pentru copiii cu CES ai unității noastre.

Pentru închirierea de construcții modulare am luat în calcul oferta atașată care reprezintă chiria pe întregul an pentru modulele existente la care se adaugă cheltuielile de retur în condițiile unui retur total (returul pe bucăți reprezintă alte costuri).

În bugetul individual al Școlii Gimnaziale Ioan Bădescu nu sunt incluse, dar sunt foarte necesare următoarele:

a) Asigurarea deplasării cu **microbuzul școlar**, ca atare dorim **achiziționarea a patru mijloace de transport** cu capacitate de 26 locuri pentru care nu putem estima o valoare datorită lipsei personalului specializat. Așadar, vă rugăm să demarați procedura de achiziționare a celor trei microbuze școlare necesare desfășurării activității mai sus menționate, deoarece în anul școlar 2023-2024 avem 216 cereri de utilizare a microbuzului școlar făcute de părinți.

b) Pregătirea unității în vederea începerii anului școlar 2023-2024, deci să aveți în vedere **lucrările de igienizare și reparații curente pentru Grădinița nr. 2 și școala din locația strada Școlii, nr.6**

Ca urmare a gestionării de către Primăria Orașului Popești Leordeni a fondurilor bugetare pentru achiziția de servicii și bunuri necesare funcționării unității noastre, vă rugăm să asigurați pentru anul 2024 următoarele:

- Servicii mentenanță program informatic contabilitate și backup cu firma SOBIS
- Dotarea cu sistem de supraveghere audio-video a Școlii Gimnaziale Ioan Bădescu din str. Școlii, nr. 6
- Încadrarea unui medic pentru Școala Modulară din Strada Leordeni, Nr 3-5.



- Servicii de mentenanță pentru sistemele de supraveghere audio-video, table interactive și videoproiectoare pentru toate 3 locațiile: Școala Modulară din str. Leordeni, nr. 3-5, Grădinița cu program prelungit nr. 2 și locația din str. Școlii, nr. 6
- Servicii privind securitatea și siguranța muncii
- Servicii privind medicina muncii
- Întocmirea analizei de risc și implementarea măsurilor stabilite prin analiza de risc –cap. VII, pentru Școala Gimnazială Ioan Bădescu cu sediul în str. Școlii, nr. 6, Popești Leordeni, Școala Modulară din str. Leordeni, nr. 3-5, Grădinița cu program prelungit nr. 2
- Abonament legislație
- Servicii de mentenanță pentru echipamentele IT din toate cele trei locații: Școala Modulară din str. Leordeni, nr. 3-5, Grădinița cu program prelungit nr. 2 și locația din str. Școlii, nr. 6 (Revizie, întreținere și reparare calculatoare, servere, periferice și rețea)
- Mentenanță și update la site-ul școlii
- Servicii de utilizare și configurare 24Edu (pentru catalogul electronic)
- Servicii de dezinsecție, dezinsecție și deratizare
- Alocarea fondurilor pentru efectuarea verificărilor PRAM și ISCIR
- Servicii de curățenie cu societatea UTILPUB PREST ECO SERV (2 contracte, separat școală și grădiniță)
- Servicii de spălătorie pentru lenjeriile de la Grădinița cu program prelungit Nr 2, pentru 90 de elevi
- Servicii telefonie fixă din sediul Strada Școlii, Nr 6, Popeti Leordeni
- Introducere sistem de fax-to-go sediul din str. Școlii, nr. 6, Popești Leordeni ( nu există fax-to-go)
- Introducerea serviciilor de internet pentru Grădinița cu program prelungit Nr 2, Popești Leordeni ( nu există internet din ianuarie 2023)
- Servicii de administrare și asistență tehnică Google Workspace for Education, valoare 10800, conform ofertei atașate
- Servicii de suport și mentenanță tehnică a Aplicației ADMA-SIIR Standard, servicii prestate de firma EDU APPS, valoare 10800 lei, conform ofertei atașate
- Servicii de suport și mentenanță tehnică a Chromebook-urilor, valoare 6000 lei, conform ofertei atașate
- Continuarea serviciilor de internet inclusiv în fiecare sală de clasă pentru toate 3 locațiile: școala modulară din str. Leordeni, nr. 3-5, Grădinița cu program prelungit nr. 2 (nu există internet!) și locația din str. Școlii, nr. 6
- Introducerea soneriilor electrice pentru cele două locații ale școlii: Strada Leordeni, Nr -5 și Strada Școlii, Nr 6, precum și mentenanța acestora.
- Achiziționarea cuierelor pentru spațiile administrative din sediul Școlii, Nr 6 și pentru cele 15 săli de clasă, pentru cei 30 de elevi din fiecare sală.
- alocarea sumelor aferente pentru decontarea cursurilor de pregătire profesională Mozabook, EduApps și OlimpNet, Cursuri de Noțiuni Fundamentale de igienă M1 și M2 pentru cele 120 de persoane din cadrul școlii și grădiniței conform ofertelor de cursuri
- achiziționarea și/sau reîncărcarea de Toner conform necesarului pentru echipamentele din inventarul școlii și pentru echipamentele aflate în custodie

În urma centralizării referatelor de necesitate pe fiecare compartiment și structură solicităm și fonduri bugetare pentru:

- servicii utilizare platformă Nearpod Schools & districts (<https://nearpod.com/pricing/>), lecții interactive ce pot fi parcurse sincron/ asincron, spațiu de stocare nelimitat, pentru elevi/ sesiune live, Co-teaching, Sub plans, Live Participation to Student-Paced, Student Accounts, Live annotation
- servicii utilizare platformă KAMI (<https://www.kamiapp.com/pricing/>) Instrument de

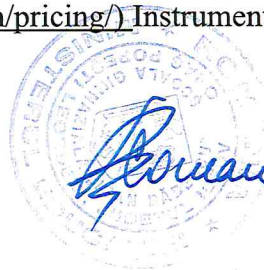

lucru cu pdf, Integrează comentarii audio/ video ale prof/ elevilor, Facilitează literația și interacțiunea cu texte literare, matematice, științifice (voice typing, read aloud, graphic organizers, drawing, shapes, ruler, equation) Se integrează cu Google Classroom, Canva, Teams etc.

-servicii de utilizare platformă write and improve  
(<https://writeandimprove.com/workbooks#/wi-workbooks>)

- achiziționarea unui pian sau orgă electronică pentru susținerea orelor de muzică
- cărți de povesti pentru elevii de grădiniță, adaptor HDMI (3 buc), abonament twinkle (20 buc), pernuțe pentru activități (90 buc), imprimanta color A4 pentru Grădinița nr. 2
- amenajarea curții grădiniței cu noi complexe de joacă conform referat de necesitate nr. 57629/16.10.2023, atașat în copie
- furnituri de birou (hârtie, makere diverse culori, bureți tablă, folii de laminat, pixuri de diferite culori, folii magnetice, bibliorafturi, capsatoare, capse, perforatoare, carton alb și colorat, magneti tablă, aparate de îndosariat+ inele îndosariere, coperte îndosariere, agrafe de birou, pioaneze, laminator, ghilotină, liniatură laminată tip 1, tip 1, dictando și matematică etc)
- hârtie groasă pentru diplome pentru 1400 elevi
- registre matricole, coperti cataloage, registre intrări-ieșiri, condici prezență, registre documente școlare, carnete de note elevi
- materiale de curățenie
- 2 stații cu 4 boxe, precum și stative (1 set pentru școala modulară din str Leordeni, nr. 5 și 1 set pentru Grădinița cu program prelungit nr. 2)
- dulapuri cu 2 uși (15 buc) pentru locația din str. Școlii, nr. 6
- dulapuri mici pentru sălile de clasă din școala modulară
- 20 de bucăți de ceasuri de perete
- truse cu corpuri geometrice
- harta României
- panouri plută (50 buc)
- coșuri pentru gunoi (100 buc)
- cuiere standard de perete cu 30 agățători (16 buc)
- cuiere standard de perete pentru spațiile auxiliare (8 buc)
- 45 de bucăți de truse de prim ajutor
- huse impermeabile pentru pătuturi/saltele (60 buc) pentru Grădinița cu program prelungit nr. 2
- imprimante multifunctionale (5 buc)
- placa retea wireless (30 buc)
- cablu HDMI 10 m( 42 buc)
- switch cu 5 porturi ( 10 bucati)
- prelungitoare 10 porturi 6 m(6 buc)
- HDD EXTERN 2TB (2 BUC)
- program scriere diplome absolventi clasa a-VIII-a
- aparate de aer condiționat pentru fiecare sală de clasă din cadrul Școlii cu sediul pe Strada Școlii Nr 6 ( 15 bucăți) și Grădiniței Nr 2 ( 3 bucăți)
- jaluzele pentru cele 15 săli de clasă din sediul Strada Școlii, Nr 6 și pentru 6 cabinete administrative
- CD reader extern
- Desktop pentru cancelaria din școala nouă
- 10 Laptopuri
- scaune ergonomice (32 buc pentru laboratorul de științe și 29 buc pentru laboratorul de limbi străine)



- 20 încărcătoare universale pentru laptopuri
- baterii pentru mouse-uri AA-R6 și AAA- R3 și baterii de 9 v ( câte 200 bucăți din fiecare categorie)
- cărți de premii pentru sfârșit de an școlar pentru 1400 de elevi
- cărți pentru bibliotecă- beletristică, cărți în limba engleză, cărți electronice, atât pentru nivel primar, cât și gimnazial
- articole sportive (10 mingi handbal, 10 mingi fotbal, 10 mingi baschet, 20 cercuri gimnastica, 2 mese tenis de masa, 5 seturi Taguri, 10 mingi volei, 1 capra gimnastica, 1 ladă gimnastică, 4 seturi copete, 30 conuri, 10 table de șah cu piese, 4 saci de mingi, 2 ținte dart cu arici/magnet, 20 beanbags, 4 bănci gimnastică (4 metri), 20 mingi buret roșii (mărime medie), 20 mingi buret albastre, rafturi depozitare mingi).
- Pentru holuri: Rafturi/ bibliotecă - la fiecare etaj câte 2-3 pentru amenajarea unui colț de lectură, Banchete sau canapele + 1-2 măsuțe pentru capetele de hol, rafturi/ bibliotecă - la fiecare etaj
- 1 Expresor automat, un set de cești, un set de pahare, un set de boluri, 1 set de lingurițe și un set de farfurii pentru protocol ( pentru 12 persoane )
- Pentru curtea școlii: suport biciclete/trotinete pentru 1500 de elevi și bănci pentru aleea centrală

De asemenea, vă aducem la cunoștință faptul că instituția noastră finanțează activități și pe sursa E pentru care preconizăm credite bugetare anuale în valoare de 250000 lei privind contribuția părinților pentru hrana copiilor și 50000 lei din sponsorizări pentru alte servicii.

Anexăm la prezenta adresă:

- bugetul centralizat pe titluri de cheltuieli, precum și defalcat pe niveluri de învățământ;
  - ofertă Algeco închiriere containere;
  - constatare defecțiuni construcție modulară;
  - referat de necesitate nr. 57629/16.10.2023
  - ofertă tehnică administrare și asistență tehnică G Suite for Education, ADMA SIIIR, asistență chromebook.
- achiziționarea a 5 brazi artificiali de 2 metri , instalații pentru aceștia, betea și globuri
  - soluționarea problemei cu iluminatul pe timpul nopții a școlii modulare din Strada Leordeni, Nr 3-5
  - achiziționarea unei cățărătoare, unui complex cu leagăn, tobogan, un carusel cu băncuțe colorate, 2 balansoare pe arc “motocicleta curajului”, 2 balansoare “Flori de primăvară” conform adresei Nr 3312/13.10.2023 cu număr de intrare la registratura primăriei cu Nr 57629/16.1.2023

Vă mulțumim anticipat!

**Director**  
**Prof. Coman Angelica**



Centralizator

DENUMIREA INDICATORILOR	Cod indicator	Prevederi anuale		prevederi trimestriale			
		program an 2024	Total din care credite bugetare destinate stingerii platilor restante	Trim I	Trim II	Trim III	Trim IV
<b>SECȚIUNEA DE FUNCȚIONARE (cod 01+79+85)</b>		<b>2690000</b>		683000	609500	429500	968000
<b>CHELTUIELI CURENTE (cod 10+20+30+40+50+51+55+57+59)</b>	<b>01</b>	<b>2690000</b>		683000	609500	429500	968000
<b>TITLUL I CHELTUIELI DE PERSONAL (cod 10.01 la 10.03)</b>	<b>10</b>			0	0	0	0
Cheltuieli salariale în bani (cod 10.01.01+ 10.01.03 la 10.01.17+10.01.30)	10.01			0	0	0	0
<b>TITLUL II BUNURI ȘI SERVICII (cod 20.01 la 20.06+20.09 la 20.16+20.18 la 20.25+20.27+20.30)</b>	<b>20</b>	<b>2590000</b>		650000	573500	429500	937000
<b>Bunuri și servicii (cod 20.01.01 la 20.01.09+20.01.30)</b>	<b>20.01</b>	<b>2575000</b>	<b>0</b>	644000	566500	428500	936000
Furnituri de birou	20.01.01	0		0	0	0	0
Materiale pentru curățenie	20.01.02	0		0	0	0	0
Încalzit, iluminat și forță motrică	20.01.03	666000		270000	165000	60000	171000
Apă, canal și salubritate	20.01.04	34000		11500	11000	6500	5000
Transport	20.01.07	20000		7000	5000	2000	6000
Poștă, telecomunicații, radio, tv, internet	20.01.08	1000		500	500	0	0
Alte bunuri și servicii pentru întreținere și funcționare	20.01.30	1854000		355000	385000	360000	754000
<b>Deplasări, detașări, transferări (cod 20.06.01+20.06.02)</b>	<b>20.06</b>	<b>5000</b>	<b>0</b>	1000	2000	1000	1000
Deplasări interne, detașări, transferări	20.06.01	5000	0	1000	2000	1000	1000
Deplasări în străinătate	20.06.02						
Materiale de laborator	20.09						
Cercetare-dezvoltare	20.10						
Cărți, publicații și materiale documentare	20.11						
Consultanță și expertiză	20.12						
Pregătire profesională	20.13	10000		5000	5000		
Protecția muncii	20.14						
Muniție, furnituri și armament de natura activelor fixe pentru armată	20.15						
Studii și cercetări	20.16						
Plăți pentru finanțarea patrimoniului genetic al animalelor	20.18						
Contribuții ale administrației publice locale la realizarea unor lucrări și servicii de interes public local, în baza unor convenții sau contracte de asociere	20.19						
Reabilitare infrastructură program inundații pentru autorități publice locale	20.20						
Meteorologie	20.21						
Finanțarea acțiunilor din domeniul apelor	20.22						
Prevenirea și combaterea inundațiilor și înghețurilor	20.23						
Comisioane și alte costuri aferente împrumuturilor (cod 20.24.01 + 20.24.02)	20.24						
Comisioane și alte costuri aferente împrumuturilor externe	20.24.01						
Comisioane și alte costuri aferente împrumuturilor interne	20.24.02						
Cheltuieli judiciare și extrajudiciare derivate din acțiuni în reprezentarea intereselor statului, potrivit dispozițiilor legale	20.25						
Tichete cadou	20.27						
Alte cheltuieli (cod 20.30.01 la 20.30.04+20.30.06+20.30.07+20.30.09+ 20.30.30)	20.30						
Reclamă și publicitate	20.30.01						
Protocol și reprezentare	20.30.02						
Prime de asigurare non-viață	20.30.03						
Chirii	20.30.04						
Prestări servicii pentru transmiterea drepturilor	20.30.06						
Fondul Președintelui/Fondul conducătorului instituției publice	20.30.07						
Executarea silită a creanțelor bugetare	20.30.09						
Alte cheltuieli cu bunuri și servicii	20.30.30						
<b>TITLUL III DOBÂNZI (cod 30.01 la 30.03)</b>	<b>30</b>						
<b>Dobânzi aferente datoriei publice interne (cod 30.01.01+30.01.02)</b>	<b>30.01</b>						
Dobânzi aferente datoriei publice interne directe	30.01.01						
Dobânzi aferente creditelor interne garantate	30.01.02						
<b>Dobânzi aferente datoriei publice externe (cod 30.02.01 la 30.02.03+30.02.05)</b>	<b>30.02</b>						
Dobânzi, aferente datoriei publice externe directe	30.02.01						
Dobânzi aferente creditelor externe contractate de ordonatorii de credite	30.02.02						
Dobânzi aferente creditelor externe garantate și/sau directe subîmprumutate	30.02.03						
Dobânzi aferente datoriei publice externe locale	30.02.05						
<b>Alte dobânzi (cod 30.03.01 la 30.03.03+30.03.05)</b>	<b>30.03</b>						
Dobânzi aferente împrumuturilor din fondul de tezaur	30.03.01						
Dobânda datorată trezoreriei statului	30.03.02						
Dobânzi aferente împrumuturilor temporare din trezoreria statului	30.03.03						
Dobânzi la operațiunile de leasing	30.03.05						
<b>TITLUL IV SUBVENȚII (cod 40.03+40.20+ 40.30)</b>	<b>40</b>						
Subvenții pentru acoperirea diferențelor de preț și tarif	40.03						



Subvenții pentru compensarea creșterilor neprevizionate ale prețurilor la combustibili	40.20						
Alte subvenții	40.30						
TITLUL V FONDURI DE REZERVĂ (cod 50.04)	50						
Fond de rezervă bugetară la dispoziția autorităților locale	50.04						
TITLUL VI TRANSFERURI ÎNTRE UNITĂȚI ALE ADMINISTRAȚIEI PUBLICE (cod 51.01)	51 SF						
Transferuri curente (cod 51.01.01+51.01.03+51.01.05+ 51.01.14+51.01.15+ 51.01.24 +51.01.26 +51.01.31+51.01.39+ 51.01.46+51.01.49+51.01.60+51.01.61+ 51.01.64)	51.01						
Transferuri către instituții publice	51.01.01						
Acțiuni de sănătate	51.01.03						
Finanțarea aeroporturilor de interes local	51.01.05						
Transferuri din bugetele consiliilor județene pentru finanțarea centrelor de zi pentru protecția copilului	51.01.14						
Transferuri din bugetele locale pentru instituțiile de asistență socială pentru persoanele cu handicap	51.01.15						
Transferuri din bugetele consiliilor locale și județene pentru acordarea unor ajutoare către unitățile administrativ-teritoriale în situații de extremă dificultate	51.01.24						
Transferuri privind contribuția de asigurări sociale de sănătate pentru persoanele aflate în concediu pentru creșterea copilului	51.01.26						
Transferuri privind contribuții de sănătate pentru persoane beneficiare de ajutor social	51.01.31						
Transferuri din bugetele locale pentru finanțarea unităților de asistență socială și medico-sociale	51.01.39						
Transferuri din bugetele locale pentru finanțarea cheltuielilor curente din domeniul sănătății	51.01.46						
Transferuri din bugetele locale pentru finanțarea camerelor agricole	51.01.49						
Transferuri din bugetul județului pentru clasele de învățământ special organizate în cadrul unităților de învățământ de masă	51.01.60						
Transferuri din bugetul local către bugetul județului pentru finanțarea claselor de învățământ de masă organizate în unitățile de învățământ special	51.01.61						
Transferuri de la bugetul județului către bugetele locale pentru plata drepturilor de care beneficiază copiii cu cerințe educaționale speciale integrați în învățământul de masă	51.01.64						
TITLUL VII ALTE TRANSFERURI (cod 55.01+ 55.02)	55 SF						
Transferuri interne (cod 55.01.18+55.01.63+55.01.65)	55.01						
Alte transferuri curente interne	55.01.18						
Finanțarea învățământului particular sau confesional acreditat	55.01.63						
Sume reprezentând contribuția unităților administrativ-teritoriale la Fondul IID	55.01.65						
B.Transferuri curente în străinătate (către organizații internaționale) (cod 55.02.01 + 55.02.04)	55.02						
Contribuții și cotizații la organisme internaționale	55.02.01						
Alte transferuri curente în străinătate	55.02.04						
TITLUL IX ASISTENȚA SOCIALĂ (cod 57.02)	57	100000	0	33000	36000	0	31000
Ajutoare sociale (cod 57.02.01 la 57.02.05)	57.02	100000	0	33000	36000	0	31000
Ajutoare sociale în numerar	57.02.01	100000		33000	36000	0	31000
Ajutoare sociale în natură	57.02.02	0		0	0	0	0
Tichete de creșă și tichete sociale pentru grădiniță	57.02.03			0	0	0	0
Tichete cadou acordate pentru cheltuieli sociale	57.02.04			0	0	0	0
Suport alimentar	57.02.05			0	0	0	0
TITLUL XI ALTE CHELTUIELI (cod 59.01 + 59.02 + 59.08 + 59.11 +59.12 + 59.15 + 59.17 + 59.20 + 59.22 + 59.25 + 59.30 + 59.35 + 59.40)	59	0	0				
Burse	59.01	0					
Ajutoare pentru daune provocate de calamitățile naturale	59.02						
Programe pentru tineret	59.08						
Asociații și fundații	59.11						
Susținerea cultelor	59.12						
Contribuții la salarizarea personalului neclerical	59.15						
Despăgubiri civile	59.17						
Sume destinate finanțării programelor sportive realizate de structurile sportive de drept privat	59.20						
Acțiuni cu caracter științific și social-cultural	59.22						
Sume aferente plății creanțelor salariale	59.25						
Programe și proiecte privind prevenirea și combaterea discriminării	59.30						
Sume alocate pentru sprijinirea construirii de locuințe	59.35						
Sume aferente persoanelor cu handicap neincadrate	59.40						
OPERAȚIUNI FINANCIARE (cod 80+81)	79						
TITLUL XVI ÎMPRUMUTURI (cod 80.03+ 80.30)	80						
Împrumuturi pentru instituții și servicii publice sau activități finanțate integral din venituri proprii	80.03						
Alte împrumuturi	80.30						
TITLUL XVII RAMBURSĂRI DE CREDITE (cod 81.01+81.02)	81						
Rambursări de credite externe (cod 81.01.01 +81.01.02+81.01.05+ 81.01.06)	81.01						
Rambursări de credite externe contractate de ordonatorii de credite	81.01.01						
Rambursări de credite externe din fondul de garantare	81.01.02						
Rambursări de credite aferente datoriei publice externe locale	81.01.05						
Diferențe de curs aferente datoriei publice externe	81.01.06						

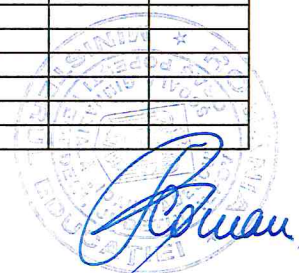

Rambursări de credite interne (cod 81.02.01+81.02.02+ 81.02.05)	81.02						
Rambursări de credite interne garantate	81.02.01						
Diferențe de curs aferente datoriei publice interne	81.02.02						
Rambursări de credite aferente datoriei publice interne locale	81.02.05						
<b>TITLUL XIX PLĂȚI EFECTUATE ÎN ANII PRECEDENȚI ȘI RECUPERATE ÎN ANUL CURENT (cod 85.01)</b>	<b>85</b>						
Plăți efectuate în anii precedenți și recuperate în anul curent ( cod.85.01.01)	85.01						
Plăți efectuate în anii precedenți și recuperate în anul curent în secțiunea de funcționare a bugetului local	85.01.01						
<b>TITLUL XX REZERVE, EXCEDENT/DEFICIT</b>	<b>90</b>	<b>-2690000</b>		0	0	0	0
Excedent (cod 92.01.96)	92.01			0	0	0	0
Excedentul secțiunii de funcționare	92.01.96			0	0	0	0
Deficit (cod 93.01.96)	93.01	<b>2746000</b>		0	0	0	0
Deficitul secțiunii de funcționare	93.01.96	<b>2746000</b>		0	0	0	0

Conducătorul instituției  
Prof. Coman Angelica



Conducătorul compartimentului financiar-contabil  
Ec. Chiric Silvia

65.02.03.01 Gradinita cu program prelungit nr. 2 ( nivelul prescolar)

DENUMIREA INDICATORILOR	Cod indicator	Prevederi anuale Total		prevederi trimestriale			
		program an 2024	din care credite bugetare destinate stingerii platilor restante	Trim I	Trim II	Trim III	Trim IV
TOTAL VENITURI (cod 00.02+00.15+00.16+00.17+45.02)	0.01						
TOTAL CHELTUIELI (SECȚIUNEA DE FUNCȚIONARE+SECȚIUNEA DE DEZVOLTARE)		77000	0	27500	20000	5500	24000
SECȚIUNEA DE FUNCȚIONARE (cod 01+79+85)		77000	0	27500	20000	5500	24000
CHELTUIELI CURENTE (cod 10+20+30+40+50+51+55+57+59)	01	77000	0	27500	20000	5500	24000
TITLUL I CHELTUIELI DE PERSONAL (cod 10.01 la 10.03)	10						
Cheltuieli salariale în bani ( cod 10.01.01+ 10.01.03 la 10.01.17+10.01.30)	10.01						
TITLUL II BUNURI ȘI SERVICII (cod 20.01 la 20.06+20.09 la 20.16+20.18 la 20.25+20.27+20.30)	20	65000	0	21500	16000	5500	22000
Bunuri și servicii (cod 20.01.01 la 20.01.09+20.01.30)	20.01	65000	0	21500	16000	5500	22000
Furnituri de birou	20.01.01						
Materiale pentru curățenie	20.01.02						
Încalzit, iluminat și forță motrică	20.01.03	61000		20,000	15,000	5,000	21,000
Apă, canal și salubritate	20.01.04	4000		1500	1000	500	1,000
Transport	20.01.07						
Poștă, telecomunicații, radio, tv, internet	20.01.08						
Alte bunuri și servicii pentru întreținere și funcționare	20.01.30						
TITLUL IX ASISTENȚA SOCIALĂ (cod 57.02)	57	12000	0	6000	4000	0	2000
Ajutoare sociale (cod 57.02.01 la 57.02.05)	57.02	12000	0	6000	4000	0	2000
Ajutoare sociale în numerar	57.02.01	12000	0	6000	4000	0	2000
Ajutoare sociale în natură	57.02.02						
Tichete de creșă și tichete sociale pentru grădiniță	57.02.03						
Tichete cadou acordate pentru cheltuieli sociale	57.02.04						
Suport alimentar	57.02.05						
TITLUL XX REZERVE, EXCEDENT/DEFICIT	90	-77000					
Excedent (cod 92.01.96)	92.01						
Excedentul secțiunii de funcționare	92.01.96						
Deficit (cod 93.01.96)	93.01	77000					
Deficitul secțiunii de funcționare	93.01.96	77000					

Ordonator terțiar de credite  
Prof. Comanb Angelica



Contabil  
Ec. Chiric Silvia



65.02.03.02 nivelul primar

DENUMIREA INDICATORILOR	Cod indicator	Prevederi anuale Total		prevederi trimestriale			
		program an 2024	din care credite bugetare destinate stingerii platilor restante	Trim I	Trim II	Trim III	Trim IV
<b>SECȚIUNEA DE FUNCȚIONARE (cod 01+79+85)</b>		<b>2588000</b>	<b>0</b>	<b>646500</b>	<b>580500</b>	<b>424000</b>	<b>937000</b>
<b>CHELTUIELI CURENTE (cod 10+20+30+40+50+51+55+57+59)</b>	<b>01</b>	<b>2588000</b>		<b>646500</b>	<b>580500</b>	<b>424000</b>	<b>937000</b>
<b>TITLUL I CHELTUIELI DE PERSONAL (cod 10.01 la 10.03)</b>	<b>10</b>						
Cheltuieli salariale în bani ( cod 10.01.01+ 10.01.03 la 10.01.17+10.01.30)	10.01						
<b>TITLUL II BUNURI ȘI SERVICII (cod 20.01 la 20.06+20.09 la 20.16+20.18 la 20.25+20.27+20.30)</b>	<b>20</b>	<b>2525000</b>	<b>0</b>	<b>628500</b>	<b>557500</b>	<b>424000</b>	<b>915000</b>
<b>Bunuri și servicii (cod 20.01.01 la 20.01.09+20.01.30)</b>	<b>20.01</b>	<b>2510000</b>	<b>0</b>	<b>622500</b>	<b>550500</b>	<b>423000</b>	<b>914000</b>
Furnituri de birou	20.01.01						
Materiale pentru curățenie	20.01.02						
Încalzit, iluminat și forță motrică	20.01.03	605000		250.000	150.000	55.000	150.000
Apă, canal și salubritate	20.01.04	30000		10000	10000	6000	4.000
Carburanți și lubrifianți	20.01.05						
Piese de schimb	20.01.06						
Transport	20.01.07	20000		7000	5000	2000	6000
Poștă, telecomunicații, radio, tv, internet	20.01.08	1000		500	500		
Materiale și prestări de servicii cu caracter funcțional	20.01.09						
Alte bunuri și servicii pentru întreținere și funcționare	20.01.30	1854000		355000	385000	360000	754000
<b>Reparații curente</b>	<b>20.02</b>						
<b>Hrana (cod 20.03.01+20.03.02)</b>	<b>20.03</b>						
Hrana pentru oameni	20.03.01						
Hrana pentru animale	20.03.02						
<b>Medicamente și materiale sanitare (cod 20.04.01 la 20.04.04)</b>	<b>20.04</b>	<b>0</b>	<b>0</b>	<b>0</b>	<b>0</b>	<b>0</b>	<b>0</b>
Medicamente	20.04.01						
Materiale sanitare	20.04.02						
Reactivi	20.04.03						
Dezinfectanți	20.04.04			0			
<b>Bunuri de natura obiectelor de inventar (cod 20.05.01+20.05.03+20.05.30)</b>	<b>20.05</b>	<b>0</b>	<b>0</b>	<b>0</b>	<b>0</b>	<b>0</b>	<b>0</b>
Uniforme și echipament	20.05.01						
Lenjerie și accesorii de pat	20.05.03						
Alte obiecte de inventar	20.05.30						0
<b>Deplasări, detașări, transferări (cod 20.06.01+20.06.02)</b>	<b>20.06</b>	<b>5000</b>	<b>0</b>	<b>1000</b>	<b>2000</b>	<b>1000</b>	<b>1000</b>
Deplasări interne, detașări, transferări	20.06.01	5000		1.000	2.000	1.000	1000
Deplasări în străinătate	20.06.02						
<b>Materiale de laborator</b>	<b>20.09</b>						
<b>Cercetare-dezvoltare</b>	<b>20.10</b>						
<b>Cărți, publicații și materiale documentare</b>	<b>20.11</b>						
<b>Consultanță și expertiză</b>	<b>20.12</b>						
<b>Pregătire profesională</b>	<b>20.13</b>	<b>10000</b>		<b>5000</b>	<b>5000</b>		
<b>Protecția muncii</b>	<b>20.14</b>						
<b>Muniție, furnituri și armament de natura activelor fixe pentru armată</b>	<b>20.15</b>						
<b>Studii și cercetări</b>	<b>20.16</b>						
<b>Plăți pentru finanțarea patrimoniului genetic al animalelor</b>	<b>20.18</b>						
<b>Contribuții ale administrației publice locale la realizarea unor lucrări și servicii de interes public local, în baza unor convenții sau contracte de asociere</b>	<b>20.19</b>						
<b>Reabilitare infrastructură program inundații pentru autorități publice locale</b>	<b>20.20</b>						
<b>Meteorologie</b>	<b>20.21</b>						
<b>Finanțarea acțiunilor din domeniul apelor</b>	<b>20.22</b>						
<b>Prevenirea și combaterea inundațiilor și înghețurilor</b>	<b>20.23</b>						
<b>Comisioane și alte costuri aferente împrumuturilor (cod 20.24.01 + 20.24.02)</b>	<b>20.24</b>						
Comisioane și alte costuri aferente împrumuturilor externe	20.24.01						
Comisioane și alte costuri aferente împrumuturilor interne	20.24.02						
<b>Cheltuieli judiciare și extrajudiciare derivate din acțiuni în reprezentarea intereselor statului, potrivit dispozițiilor legale</b>	<b>20.25</b>						
<b>Tichete cadou</b>	<b>20.27</b>						
<b>Alte cheltuieli (cod 20.30.01 la 20.30.04+20.30.06+20.30.07+20.30.09+ 20.30.30)</b>	<b>20.30</b>	<b>0</b>	<b>0</b>	<b>0</b>	<b>0</b>	<b>0</b>	<b>0</b>
Reclamă și publicitate	20.30.01						
Protocol și reprezentare	20.30.02						
Prime de asigurare non-viață	20.30.03						
Chirii	20.30.04						
Prestări servicii pentru transmiterea drepturilor	20.30.06						
Fondul Președintelui/Fondul conducătorului instituției publice	20.30.07						
Executarea silită a creanțelor bugetare	20.30.09						
Alte cheltuieli cu bunuri și servicii	20.30.30	0					
<b>TITLUL III DOBÂNZI (cod 30.01 la 30.03)</b>	<b>30</b>						
<b>Dobânzi aferente datoriei publice interne (cod 30.01.01+30.01.02)</b>	<b>30.01</b>						
Dobânzi aferente datoriei publice interne directe	30.01.01						
Dobânzi aferente creditelor interne garantate	30.01.02						

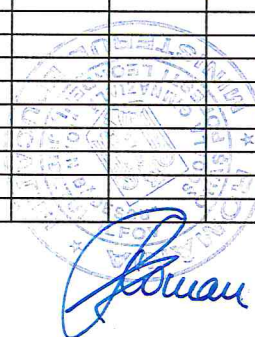

Dobânzi aferente datoriei publice externe (cod 30.02.01 la 30.02.03+30.02.05)	30.02							
Dobânzi, aferente datoriei publice externe directe	30.02.01							
Dobânzi aferente creditelor externe contractate de ordonatorii de credite	30.02.02							
Dobânzi aferente creditelor externe garantate și/sau directe subîmprumutate	30.02.03							
Dobânzi aferente datoriei publice externe locale	30.02.05							
<b>Alte dobânzi (cod 30.03.01 la 30.03.03+30.03.05)</b>	<b>30.03</b>							
Dobânzi aferente împrumuturilor din fondul de tezaur	30.03.01							
Dobânda datorată trezoreriei statului	30.03.02							
Dobânzi aferente împrumuturilor temporare din trezoreria statului	30.03.03							
Dobânzi la opeațiunile de leasing	30.03.05							
<b>TITLUL IV SUBVENȚII (cod 40.03+40.20+ 40.30)</b>	<b>40</b>							
Subvenții pentru acoperirea diferențelor de preț și tarif	40.03							
Subvenții pentru compensarea creșterilor neprevizionate ale prețurilor la combustibili	40.20							
Alte subvenții	40.30							
<b>TITLUL V FONDURI DE REZERVĂ (cod 50.04)</b>	<b>50</b>							
Fond de rezervă bugetară la dispoziția autorităților locale	50.04							
<b>TITLUL VI TRANSFERURI ÎNTRE UNITĂȚI ALE ADMINISTRAȚIEI PUBLICE (cod 51.01)</b>	<b>51 SF</b>							
Transferuri curente (cod 51.01.01+51.01.03+51.01.05+ 51.01.14+51.01.15+ 51.01.24 +51.01.26 +51.01.31+51.01.39+ 51.01.46+51.01.49+51.01.60+51.01.61+ 51.01.64)	51.01							
Transferuri către instituții publice	51.01.01							
Acțiuni de sănătate	51.01.03							
Finanțarea aeroporturilor de interes local	51.01.05							
Transferuri din bugetele consiliilor județene pentru finanțarea centrelor de zi pentru protecția copilului	51.01.14							
Transferuri din bugetele locale pentru instituțiile de asistență socială pentru persoanele cu handicap	51.01.15							
Transferuri din bugetele consiliilor locale și județene pentru acordarea unor ajutoare către unitățile administrativ-teritoriale în situații de extremă dificultate	51.01.24							
Transferuri privind contribuția de asigurări sociale de sănătate pentru persoanele aflate în concediu pentru creșterea copilului	51.01.26							
Transferuri privind contribuții de sănătate pentru persoane beneficiare de ajutor social	51.01.31							
Transferuri din bugetele locale pentru finanțarea unităților de asistență socială și medico-sociale	51.01.39							
Transferuri din bugetele locale pentru finanțarea cheltuielilor curente din domeniul sănătății	51.01.46							
Transferuri din bugetele locale pentru finanțarea camerelor agricole	51.01.49							
Transferuri din bugetul județului pentru clasele de învățământ special organizate în cadrul unităților de învățământ de masă	51.01.60							
Transferuri din bugetul local către bugetul județului pentru finanțarea claselor de învățământ de masă organizate în unitățile de învățământ special	51.01.61							
Transferuri de la bugetul județului către bugetele locale pentru plata drepturilor de care beneficiază copiii cu cerințe educaționale speciale integrați în învățământul de masă	51.01.64							
<b>TITLUL VII ALTE TRANSFERURI (cod 55.01+ 55.02)</b>	<b>55 SF</b>							
Transferuri interne (cod 55.01.18+55.01.63+55.01.65)	55.01							
Alte transferuri curente interne	55.01.18							
Finanțarea învățământului particular sau confesional acreditat	55.01.63							
Sume reprezentând contribuția unităților administrativ-teritoriale la Fondul IID	55.01.65							
<b>B. Transferuri curente în străinătate (către organizații internaționale) (cod 55.02.01 + 55.02.04)</b>	<b>55.02</b>							
Contribuții și cotizații la organisme internaționale	55.02.01							
Alte transferuri curente în străinătate	55.02.04							
<b>TITLUL IX ASISTENȚA SOCIALĂ (cod 57.02)</b>	<b>57</b>	<b>63000</b>	<b>0</b>	<b>18000</b>	<b>23000</b>	<b>0</b>	<b>22000</b>	
Ajutoare sociale (cod 57.02.01 la 57.02.05)	57.02	63000	0	18000	23000	0	22000	
Ajutoare sociale în numerar	57.02.01	63000		18000	23000	0	22000	
Ajutoare sociale în natură	57.02.02							
Tichete de creșă și tichete sociale pentru grădiniță	57.02.03							
Tichete cadou acordate pentru cheltuieli sociale	57.02.04							
Suport alimentar	57.02.05							
<b>TITLUL XI ALTE CHELTUIELI (cod 59.01 + 59.02 + 59.08 + 59.11 +59.12 + 59.15 + 59.17 + 59.20 + 59.22 + 59.25 + 59.30 + 59.35 + 59.40)</b>	<b>59</b>	<b>0</b>	<b>0</b>	<b>0</b>	<b>0</b>	<b>0</b>	<b>0</b>	<b>0</b>
Burse	59.01							
Ajutoare pentru daune provocate de calamitățile naturale	59.02							
Programe pentru tineret	59.08							
Asociații și fundații	59.11							
Susținerea cultelor	59.12							
Contribuții la salarizarea personalului neclerical	59.15							
Despăgubiri civile	59.17							
Sume destinate finanțării programelor sportive realizate de structurile sportive de drept privat	59.20							
Acțiuni cu caracter științific și social-cultural	59.22							
Sume aferente plății creanțelor salariale	59.25							
Programe și proiecte privind prevenirea și combaterea discriminării	59.30							
Sume alocate pentru sprijinirea construirii de locuințe	59.35							
Sume aferente persoanelor cu handicap neincadrate	59.40							
<b>OPERAȚIUNI FINANCIARE (cod 80+81)</b>	<b>79</b>							
<b>TITLUL XVI ÎMPRUMUTURI (cod 80.03+ 80.30)</b>	<b>80</b>							
Împrumuturi pentru instituții și servicii publice sau activități finanțate integral din venituri proprii	80.03							



<b>Dobânzi aferente datoriei publice externe (cod 30.02.01 la 30.02.03+30.02.05)</b>	<b>30.02</b>							
Dobânzi, aferente datoriei publice externe directe	30.02.01							
Dobânzi aferente creditelor externe contractate de ordonatorii de credite	30.02.02							
Dobânzi aferente creditelor externe garantate și/sau directe subîmprumutate	30.02.03							
Dobânzi aferente datoriei publice externe locale	30.02.05							
<b>Alte dobânzi (cod 30.03.01 la 30.03.03+30.03.05)</b>	<b>30.03</b>							
Dobânzi aferente împrumuturilor din fondul de tezaur	30.03.01							
Dobânda datorată trezoreriei statului	30.03.02							
Dobânzi aferente împrumuturilor temporare din trezoreria statului	30.03.03							
Dobânzi la opeațiunile de leasing	30.03.05							
<b>TITLUL IV SUBVENȚII (cod 40.03+40.20+ 40.30)</b>	<b>40</b>							
<b>Subvenții pentru acoperirea diferențelor de preț și tarif</b>	<b>40.03</b>							
Subvenții pentru compensarea creșterilor neprevizionate ale prețurilor la combustibili	40.20							
Alte subvenții	40.30							
<b>TITLUL V FONDURI DE REZERVĂ (cod 50.04)</b>	<b>50</b>							
Fond de rezervă bugetară la dispoziția autorităților locale	50.04							
<b>TITLUL VI TRANSFERURI ÎNTRE UNITĂȚI ALE ADMINISTRAȚIEI PUBLICE (cod 51.01)</b>	<b>51 SF</b>							
<b>Transferuri curente (cod 51.01.01+51.01.03+51.01.05+ 51.01.14+51.01.15+ 51.01.24 +51.01.26 +51.01.31+51.01.39+ 51.01.46+51.01.49+51.01.60+51.01.61+ 51.01.64)</b>	<b>51.01</b>							
Transferuri către instituții publice	51.01.01							
Acțiuni de sănătate	51.01.03							
Finanțarea aeroporturilor de interes local	51.01.05							
Transferuri din bugetele consiliilor județene pentru finanțarea centrelor de zi pentru protecția copilului	51.01.14							
Transferuri din bugetele locale pentru instituțiile de asistență socială pentru persoanele cu handicap	51.01.15							
Transferuri din bugetele consiliilor locale și județene pentru acordarea unor ajutoare către unitățile administrativ-teritoriale în situații de extremă dificultate	51.01.24							
Transferuri privind contribuția de asigurări sociale de sănătate pentru persoanele aflate în concediu pentru creșterea copilului	51.01.26							
Transferuri privind contribuții de sănătate pentru persoane beneficiare de ajutor social	51.01.31							
Transferuri din bugetele locale pentru finanțarea unităților de asistență socială și medico-sociale	51.01.39							
Transferuri din bugetele locale pentru finanțarea cheltuielilor curente din domeniul sănătății	51.01.46							
Transferuri din bugetele locale pentru finanțarea camerelor agricole	51.01.49							
Transferuri din bugetul județului pentru clasele de învățământ special organizate în cadrul unităților de învățământ de masă	51.01.60							
Transferuri din bugetul local către bugetul județului pentru finanțarea claselor de învățământ de masă organizate în unitățile de învățământ special	51.01.61							
Transferuri de la bugetul județului către bugetele locale pentru plata drepturilor de care beneficiază copiii cu cerințe educaționale speciale integrați în învățământul de masă	51.01.64							
<b>TITLUL VII ALTE TRANSFERURI (cod 55.01+ 55.02)</b>	<b>55 SF</b>							
<b>Transferuri interne (cod 55.01.18+55.01.63+55.01.65)</b>	<b>55.01</b>							
Alte transferuri curente interne	55.01.18							
Finanțarea învățământului particular sau confesional acreditat	55.01.63							
Sume reprezentând contribuția unităților administrativ-teritoriale la Fondul IID	55.01.65							
<b>B. Transferuri curente în străinătate (către organizații internaționale) (cod 55.02.01 + 55.02.04)</b>	<b>55.02</b>							
Contribuții și cotizații la organisme internaționale	55.02.01							
Alte transferuri curente în străinătate	55.02.04							
<b>TITLUL IX ASISTENȚA SOCIALĂ (cod 57.02)</b>	<b>57</b>	<b>63000</b>	<b>0</b>	<b>18000</b>	<b>23000</b>	<b>0</b>	<b>22000</b>	
<b>Ajutoare sociale (cod 57.02.01 la 57.02.05)</b>	<b>57.02</b>	<b>63000</b>	<b>0</b>	<b>18000</b>	<b>23000</b>	<b>0</b>	<b>22000</b>	
Ajutoare sociale în numerar	57.02.01	63000	0	18000	23000	0	22000	
Ajutoare sociale în natură	57.02.02							
Tichete de creșă și tichete sociale pentru grădiniță	57.02.03							
Tichete cadou acordate pentru cheltuieli sociale	57.02.04							
Suport alimentar	57.02.05							
<b>TITLUL XI ALTE CHELTUIELI (cod 59.01 + 59.02 + 59.08 + 59.11 +59.12 + 59.15 + 59.17 + 59.20 + 59.22 + 59.25 + 59.30 + 59.35 + 59.40)</b>	<b>59</b>	<b>0</b>	<b>0</b>	<b>0</b>	<b>0</b>	<b>0</b>	<b>0</b>	
Burse	59.01							
Ajutoare pentru daune provocate de calamitățile naturale	59.02							
Programe pentru tineret	59.08							
Asociații și fundații	59.11							
Susținerea cultelor	59.12							
Contribuții la salarizarea personalului neclerical	59.15							
Despăgubiri civile	59.17							
Sume destinate finanțării programelor sportive realizate de structurile sportive de drept privat	59.20							
Acțiuni cu caracter științific și social-cultural	59.22							
Sume aferente plății creanțelor salariale	59.25							
Programe și proiecte privind prevenirea și combaterea discriminării	59.30							
Sume alocate pentru sprijinirea construirii de locuințe	59.35							
Sume aferente persoanelor cu handicap neincadrate	59.40							
<b>Operațiuni financiare (cod 80+81)</b>	<b>79</b>							
<b>TITLUL XVI ÎMPRUMUTURI (cod 80.03+ 80.30)</b>	<b>80</b>							
Împrumuturi pentru instituții și servicii publice sau activități finanțate integral din venituri proprii	80.03							



Alte împrumuturi	80.30					
<b>TITLUL XVII RAMBURSĂRI DE CREDITE (cod 81.01+81.02)</b>	<b>81</b>					
<b>Rambursări de credite externe (cod 81.01.01 +81.01.02+81.01.05+ 81.01.06)</b>	<b>81.01</b>					
Rambursări de credite externe contractate de ordonatorii de credite	81.01.01					
Rambursări de credite externe din fondul de garantare	81.01.02					
Rambursări de credite aferente datoriei publice externe locale	81.01.05					
Diferențe de curs aferente datoriei publice externe	81.01.06					
<b>Rambursări de credite interne (cod 81.02.01+81.02.02+ 81.02.05)</b>	<b>81.02</b>					
Rambursări de credite interne garantate	81.02.01					
Diferențe de curs aferente datoriei publice interne	81.02.02					
Rambursări de credite aferente datoriei publice interne locale	81.02.05					
<b>TITLUL XIX PLĂȚI EFECTUATE ÎN ANII PRECEDENȚI ȘI RECUPERATE ÎN ANUL CURENT (cod 85.01)</b>	<b>85</b>					
<b>Plăți efectuate în anii precedenți și recuperate în anul curent ( cod.85.01.01)</b>	<b>85.01</b>					
Plăți efectuate în anii precedenți și recuperate în anul curent în secțiunea de funcționare a bugetului local	85.01.01					
<b>TITLUL XX REZERVE, EXCEDENT/DEFICIT</b>	<b>90</b>	<b>-2588000</b>				
<b>Excedent (cod 92.01.96)</b>	<b>92.01</b>					
<b>Excedentul secțiunii de funcționare</b>	<b>92.01.96</b>					
<b>Deficit (cod 93.01.96)</b>	<b>93.01</b>	<b>2588000</b>				
<b>Deficitul secțiunii de funcționare</b>	<b>93.01.96</b>	<b>2588000</b>				

Ordonator terțiar de credite  
Prof. Comanb Angelica



Contabil  
Ec. Chiric Silvia

65.02.04.01 nivelul gimnazial inferior

DENUMIREA INDICATORILOR	Cod indicator	Prevederi anuale		prevederi trimestriale			
		program an 2024	Total din care credite bugetare destinate stingerii platilor restante	Trim I	Trim II	Trim III	Trim IV
<b>SECȚIUNEA DE FUNCȚIONARE (cod 01+79+85)</b>		<b>25000</b>	<b>0</b>	<b>9000</b>	<b>9000</b>	<b>0</b>	<b>7000</b>
CHELTUIELI CURENTE (cod 10+20+30+40+50+51+55+57+59)	01	25000	0	9000	9000	0	7000
<b>TITLUL I CHELTUIELI DE PERSONAL (cod 10.01 la 10.03)</b>	<b>10</b>						
Cheltuieli salariale în bani (cod 10.01.01+ 10.01.03 la 10.01.17+10.01.30)	10.01						
<b>TITLUL II BUNURI ȘI SERVICII (cod 20.01 la 20.06+20.09 la 20.16+20.18 la 20.25+20.27+20.30)</b>	<b>20</b>	<b>0</b>	<b>0</b>	<b>0</b>	<b>0</b>	<b>0</b>	<b>0</b>
Bunuri și servicii (cod 20.01.01 la 20.01.09+20.01.30)	20.01	0	0	0	0	0	0
Furnituri de birou	20.01.01						
Materiale pentru curățenie	20.01.02						
Încalzit, iluminat și forță motrică	20.01.03						
Apă, canal și salubritate	20.01.04						
Carburanți și lubrifinanți	20.01.05						
Piese de schimb	20.01.06						
Transport	20.01.07						0
Poștă, telecomunicații, radio, tv, internet	20.01.08						0
Materiale și prestări de servicii cu caracter funcțional	20.01.09						0
Alte bunuri și servicii pentru întreținere și funcționare	20.01.30						
Reparații curente	20.02						
Hrana (cod 20.03.01+20.03.02)	20.03						
Hrana pentru oameni	20.03.01						
Hrana pentru animale	20.03.02						
Medicamente și materiale sanitare (cod 20.04.01 la 20.04.04)	20.04						
Medicamente	20.04.01						
Materiale sanitare	20.04.02						
Reactivi	20.04.03						
Dezinfectanți	20.04.04						
Bunuri de natura obiectelor de inventar (cod 20.05.01+20.05.03+20.05.30)	20.05	0	0	0	0	0	0
Uniforme și echipament	20.05.01						
Lenjerie și accesorii de pat	20.05.03						
Alte obiecte de inventar	20.05.30						
Deplasări, detașări, transferări (cod 20.06.01+20.06.02)	20.06	0	0	0	0	0	0
Deplasări interne, detașări, transferări	20.06.01						
Deplasări în străinătate	20.06.02						
Materiale de laborator	20.09						
Cercetare-dezvoltare	20.10						
Cărți, publicații și materiale documentare	20.11						
Consultanță și expertiză	20.12						
Pregătire profesională	20.13						
Protecția muncii	20.14						
Muniție, furnituri și armament de natura activelor fixe pentru armată	20.15						
Studii și cercetări	20.16						
Plăți pentru finanțarea patrimoniului genetic al animalelor	20.18						
Contribuții ale administrației publice locale la realizarea unor lucrări și servicii de interes public local, în baza unor convenții sau contracte de asociere	20.19						
Reabilitare infrastructură program inundații pentru autorități publice locale	20.20						
Meteorologie	20.21						
Finanțarea acțiunilor din domeniul apelor	20.22						
Prevenirea și combaterea inundațiilor și înghețurilor	20.23						
Comisioane și alte costuri aferente împrumuturilor (cod 20.24.01 + 20.24.02)	20.24						
Comisioane și alte costuri aferente împrumuturilor externe	20.24.01						
Comisioane și alte costuri aferente împrumuturilor interne	20.24.02						
Cheltuieli judiciare și extrajudiciare derivate din acțiuni în reprezentarea intereselor statului, potrivit dispozițiilor legale	20.25						
Tichete cadou	20.27						
Alte cheltuieli (cod 20.30.01 la 20.30.04+20.30.06+20.30.07+20.30.09+ 20.30.30)	20.30	0	0	0	0	0	0
Reclamă și publicitate	20.30.01						
Protocol și reprezentare	20.30.02						
Prime de asigurare non-viață	20.30.03						
Chirii	20.30.04						
Prestări servicii pentru transmiterea drepturilor	20.30.06						
Fondul Președintelui/Fondul conducătorului instituției publice	20.30.07						
Executarea silită a creanțelor bugetare	20.30.09						
Alte cheltuieli cu bunuri și servicii	20.30.30						
<b>TITLUL III DOBÂNZI (cod 30.01 la 30.03)</b>	<b>30</b>						
Dobânzi aferente datoriei publice interne (cod 30.01.01+30.01.02)	30.01						
Dobânzi aferente datoriei publice interne directe	30.01.01						
Dobânzi aferente creditelor interne garantate	30.01.02						
Dobânzi aferente datoriei publice externe (cod 30.02.01 la 30.02.03+30.02.05)	30.02						
Dobânzi, aferente datoriei publice externe directe	30.02.01						

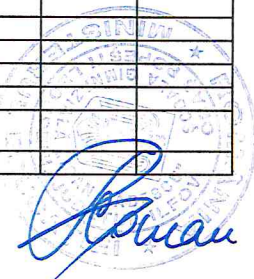

Dobânzi aferente creditelor externe contractate de ordonatorii de credite	30.02.02							
Dobânzi aferente creditelor externe garantate și/sau directe subîmprumutate	30.02.03							
Dobânzi aferente datoriei publice externe locale	30.02.05							
<b>Alte dobânzi (cod 30.03.01 la 30.03.03+30.03.05)</b>	<b>30.03</b>							
Dobânzi aferente împrumuturilor din fondul de tezaur	30.03.01							
Dobânda datorată trezoreriei statului	30.03.02							
Dobânzi aferente împrumuturilor temporare din trezoreria statului	30.03.03							
Dobânzi la operațiunile de leasing	30.03.05							
<b>TITLUL IV SUBVENȚII (cod 40.03+40.20+ 40.30)</b>	<b>40</b>							
<b>Subvenții pentru acoperirea diferențelor de preț și tarif</b>	<b>40.03</b>							
Subvenții pentru compensarea creșterilor neprevizionate ale prețurilor la combustibili	40.20							
<b>Alte subvenții</b>	<b>40.30</b>							
<b>TITLUL V FONDURI DE REZERVĂ (cod 50.04)</b>	<b>50</b>							
<b>Fond de rezervă bugetară la dispoziția autorităților locale</b>	<b>50.04</b>							
<b>TITLUL VI TRANSFERURI ÎNTRE UNITĂȚI ALE ADMINISTRAȚIEI PUBLICE (cod 51.01)</b>	<b>51 SF</b>							
<b>Transferuri curente (cod 51.01.01+51.01.03+51.01.05+ 51.01.14+51.01.15+ 51.01.24 +51.01.26 +51.01.31+51.01.39+ 51.01.46+51.01.49+51.01.60+51.01.61+ 51.01.64)</b>	<b>51.01</b>							
Transferuri către instituții publice	51.01.01							
Acțiuni de sănătate	51.01.03							
Finanțarea aeroporturilor de interes local	51.01.05							
Transferuri din bugetele consiliilor județene pentru finanțarea centrelor de zi pentru protecția copilului	51.01.14							
Transferuri din bugetele locale pentru instituțiile de asistență socială pentru persoanele cu handicap	51.01.15							
Transferuri din bugetele consiliilor locale și județene pentru acordarea unor ajutoare către unitățile administrativ-teritoriale în situații de extremă dificultate	51.01.24							
Transferuri privind contribuția de asigurări sociale de sănătate pentru persoanele aflate în concediu pentru creșterea copilului	51.01.26							
Transferuri privind contribuții de sănătate pentru persoane beneficiare de ajutor social	51.01.31							
Transferuri din bugetele locale pentru finanțarea unităților de asistență socială și medico-sociale	51.01.39							
Transferuri din bugetele locale pentru finanțarea cheltuielilor curente din domeniul sănătății	51.01.46							
Transferuri din bugetele locale pentru finanțarea camerelor agricole	51.01.49							
Transferuri din bugetul județului pentru clasele de învățământ special organizate în cadrul unităților de învățământ de masă	51.01.60							
Transferuri din bugetul local către bugetul județului pentru finanțarea claselor de învățământ de masă organizate în unitățile de învățământ special	51.01.61							
Transferuri de la bugetul județului către bugetele locale pentru plata drepturilor de care beneficiază copiii cu cerințe educaționale speciale integrați în învățământul de masă	51.01.64							
<b>TITLUL VII ALTE TRANSFERURI (cod 55.01+ 55.02)</b>	<b>55 SF</b>							
<b>Transferuri interne (cod 55.01.18+55.01.63+55.01.65)</b>	<b>55.01</b>							
Alte transferuri curente interne	55.01.18							
Finanțarea învățământului particular sau confesional acreditat	55.01.63							
Sume reprezentând contribuția unităților administrativ-teritoriale la Fondul IID	55.01.65							
<b>B. Transferuri curente în străinătate (către organizații internaționale) (cod 55.02.01 + 55.02.04)</b>	<b>55.02</b>							
Contribuții și cotizații la organisme internaționale	55.02.01							
Alte transferuri curente în străinătate	55.02.04							
<b>TITLUL IX ASISTENȚA SOCIALĂ (cod 57.02)</b>	<b>57</b>	<b>25000</b>	<b>0</b>	<b>9000</b>	<b>9000</b>	<b>0</b>	<b>7000</b>	
<b>Ajutoare sociale (cod 57.02.01 la 57.02.05)</b>	<b>57.02</b>	<b>25000</b>	<b>0</b>	<b>9000</b>	<b>9000</b>	<b>0</b>	<b>7000</b>	
Ajutoare sociale în numerar	57.02.01	25000	0	9000	9000	0	7000	
Ajutoare sociale în natură	57.02.02							
Tichete de creșă și tichete sociale pentru grădiniță	57.02.03							
Tichete cadou acordate pentru cheltuieli sociale	57.02.04							
Support alimentar	57.02.05							
<b>TITLUL XI ALTE CHELTUIELI (cod 59.01 + 59.02 + 59.08 + 59.11 +59.12 + 59.15 + 59.17 + 59.20 + 59.22 + 59.25 + 59.30 + 59.35 + 59.40)</b>	<b>59</b>	<b>0</b>	<b>0</b>	<b>0</b>	<b>0</b>	<b>0</b>	<b>0</b>	<b>0</b>
Burse	59.01							
Ajutoare pentru daune provocate de calamitățile naturale	59.02							
Programe pentru tineret	59.08							
Asociații și fundații	59.11							
Susținerea cultelor	59.12							
Contribuții la salarizarea personalului neclerical	59.15							
Despăgubiri civile	59.17							
Sume destinate finanțării programelor sportive realizate de structurile sportive de drept privat	59.20							
Acțiuni cu caracter științific și social-cultural	59.22							
Sume aferente plății creanțelor salariale	59.25							
Programe și proiecte privind prevenirea și combaterea discriminării	59.30							
Sume alocate pentru sprijinirea construirii de locuințe	59.35							
Sume aferente persoanelor cu handicap neincadrate	59.40							
<b>OPERAȚIUNI FINANCIARE (cod 80+81)</b>	<b>79</b>							
<b>TITLUL XVI ÎMPRUMUTURI (cod 80.03+ 80.30)</b>	<b>80</b>							
Împrumuturi pentru instituții și servicii publice sau activități finanțate integral din venituri proprii	80.03							
<b>Alte împrumuturi</b>	<b>80.30</b>							
<b>TITLUL XVII RAMBURSĂRI DE CREDITE (cod 81.01+81.02)</b>	<b>81</b>							
<b>Rambursări de credite externe (cod 81.01.01 +81.01.02+81.01.05+ 81.01.06)</b>	<b>81.01</b>							
Rambursări de credite externe contractate de ordonatorii de credite	81.01.01							
Rambursări de credite externe din fondul de garantare	81.01.02							
Rambursări de credite aferente datoriei publice externe locale	81.01.05							

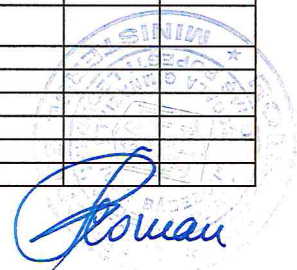

Diferențe de curs aferente datoriei publice externe	81.01.06					
<b>Rambursări de credite interne (cod 81.02.01+81.02.02+ 81.02.05)</b>	<b>81.02</b>					
Rambursări de credite interne garantate	81.02.01					
Diferențe de curs aferente datoriei publice interne	81.02.02					
Rambursări de credite aferente datoriei publice interne locale	81.02.05					
<b>TITLUL XIX PLĂȚI EFECTUATE ÎN ANII PRECEDENȚI ȘI RECUPERATE ÎN ANUL CURENT (cod 85.01)</b>	<b>85</b>					
Plăți efectuate în anii precedenți și recuperate în anul curent ( cod.85.01.01)	85.01					
Plăți efectuate în anii precedenți și recuperate în anul curent în secțiunea de funcționare a bugetului local	85.01.01					
<b>TITLUL XX REZERVE, EXCEDENT/DEFICIT</b>	<b>90</b>	<b>-25000</b>				
<b>Excedent (cod 92.01.96)</b>	<b>92.01</b>					
<b>Excedentul secțiunii de funcționare</b>	<b>92.01.96</b>					
<b>Deficit (cod 93.01.96)</b>	<b>93.01</b>	<b>25000</b>				
<b>Deficitul secțiunii de funcționare</b>	<b>93.01.96</b>	<b>25000</b>				

Ordonator terțiar de credite  
Prof. Comanb Angelica



Contabil  
Ec. Chiric Silvia

**Contract OC14293 / 12.12.2023**  
**INCHIRIERE BUNURI SI SERVICII CONEXE**

**PROPRIETAR-PRESTATOR**

ALGECO SRL  
Str. Turda, Nr. 30

Sibiu 550052  
Romania

TEL: 0040 269 224 555  
FAX: 0040 269 253 201

**CHIRIAS-BENEFICIAR**

SCOALA GIMNAZIALA IOAN BADESCU  
STRADA SCOLII NR 6 POPESTI LEORDENI

Popesti-Leordeni Ilfov 77160  
Romania

TEL: 0040 21 361 40 24  
FAX: 0040 372 002 690

**PROIECT: Închiriere săli de clasă și dotări aferente desfășurării activității școlare executate din containere**

DATA: 12.12.2023

In atentie: Doamnei **COMAN ANGELICA**

Va multumim pentru interesul manifestat fata de produsele si serviciile noastre!

**Garantia contractuala FARA**

Contravaloare containere inchiriabile, in cazul in care apar daune sesizate la retur sau pe parcursul inchirierii, si nu intra sub incidenta pachetelor de garantare a integritatii bunurilor (CGCA – Art. 7.2. x.):

- Container Birou = 6500 Euro / bucata
- Container Sanitar = 8500 Euro / bucata

Ramanem la dispozitia dumneavoastra pentru orice informatii suplimentare.

Cu deosebita consideratie,

Florina Cristea  
Tel.: +40753055062  
DEPARTAMENT COMERCIAL

**PROPRIETAR-PRESTATOR**  
**ALGECO SRL**

Semnatura si stampila autorizata



ALGECO SRL, Str. Turda nr. 30, 550052 – SIBIU, Tel : 0269 224 555, Fax : 0269 253 201  
CIF: RO21970426, Nr. ORC: J32/1094/2007  
IBAN RON: RO06BRDE330SV24832163300  
IBAN EURO: RO95BRDE330SV24832323300

**CHIRIAS-BENEFICIAR**  
**SCOALA GIMNAZIALA IOAN BADESCU**

Semnatura si stampila autorizata





### Capitolul 1 – Parti contractante

**PROPRIETAR-PRESTATOR****ALGECO SRL**Adresa sediu social:  
Str. Turda, Nr. 30

Sibiu 550052

CIF: RO21970426

Nr. ORC: J 32/1094/2007

IBAN: RO06BRDE330SV24832163300

IBAN: RO95BRDE330SV24832323300 - EUR

Banca: BRD

Cod SWIFT: BRDEROBU

Reprezentant legal: CIPRIAN PEPTEA

Tel.: 0040 269 224 555

Fax: 0040 269 253 201

**Responsabili de contract**

Nume: Florina Cristea

Functie: Internal Sales Representative

Tel.: +40753055062

E-mail: florina.cristea@algeco.com

**CHIRIAS-BENEFICIAR****SCOALA GIMNAZIALA IOAN BADESCU**

Adresa sediu social:

STRADA SCOLII NR 6 POPESTI LEORDENI

Popesti-Leordeni 77160

CIF: 28432610

Nr. ORC:

IBAN:

Banca:

Cod SWIFT:

Reprezentant legal: COMAN ANGELICA

Tel: 0 21 361 40 24

Fax: 0 372 002 690

Nume: COMAN ANGELICA

Functie: DIRECTOR

Tel.:

E-mail: SCOALA2\_POPESTI@YAHOO.COM

### Capitolul 2 – Conditii comerciale si de livrare

**Locatia de livrare**

STRADA LEORDENI

77160 - Popesti-Leordeni

Romania

**Adresa de corespondenta**

STRADA SCOLII NR 6 POPESTI LEORDENI

77160- Popesti-Leordeni

Romania

**Persoana autorizata pt. receptia bunurilor din partea chiriasului**

Nume: COMAN ANGELICA

Tel. mobil:

Email: SCOALA2\_POPESTI@YAHOO.COM

**Termen de plata: 30 ZILE****Modalitate de plata: Ordin de plata****Tip facturare: La inceputul lunii pentru luna in curs****Durata de inchiriere: 12 (luni): 01.01.2024-31.12.2024, respectiv 366 zile****PROPRIETAR-PRESTATOR****ALGECO SRL**

Semnatura si stampila autorizata

**CHIRIAS-BENEFICIAR****SCOALA GIMNAZIALA IOAN BADESCU**

Semnatura si stampila autorizata

ALGECO SRL , Str. Turda nr. 30, 550052 – SIBIU, Tel : 0269 224 555, Fax : 0269 253 201  
CIF: RO21970426, Nr. ORC: J32/1094/2007  
IBAN RON: RO06BRDE330SV24832163300  
IBAN EURO: RO95BRDE330SV24832323300

## Capitolul 3 – Lista de preturi contractate

Nr.Crt.	Descriere produs/serviciu	Cantitate produs/serviciu	U. M.	Pret unitar RON	Valoare RON
1	IN26 Birou 2.44X6.06X2.8	99	zi	14,71	1456,29
2	INS3 Sanitar 2.44X6.06X2.8	11	zi	22,98	252,78
3	FT25 Coridor 2.44X4.9X2.8	24	zi	12,19	292,56
4	AX/IN22 Paza 2.44X2.44X2.8	5	zi	12,19	60,95
5	IN36 Birou 3.00X6.06X2.8	2	zi	15,6	31,2
6	TT36 Scari 3.00X6.06X2.8	2	zi	26,32	52,64
7	Pachet garantare integritate - Economy (1000)	143	zi	1,32	188,76
8	Scara metalica etaj	4	zi	4,5	18
9	Aer conditionat - AC 12000 BTU	38	zi	1,7	64,6
10	Tablou electric	3	zi	2,4	7,2
11	Detector de fum	129	zi	0,1	12,9
12	Extinctor cu pulbere (P)	43	zi	0,19	8,17
13	Platforma acces 2.5 m la usi duble	2	zi	1,26	2,52
14	Platforma acces pt pers cu handicap	21	zi	1,7	35,7
15	Dale PVC (6 bucati/set)	148	zi	0,13	19,24
16	Usa dubla cu bara antipanica	2	zi	4,8	9,6
17	Platforma metalica etaj	3	zi	1,4	4,2
18	Chiuveata cu boiler 5l	1	zi	2,8	2,8
19	Usa dubla aluminiu cu bara antipanica pe o usa	1	zi	9	9
20	Rampa acces usi	1	zi	2,1	2,1
21	Platforma acces	2	zi	1,44	2,88
22	IN26 Birou 2.44X6.06X2.8	18	zi	18,46	332,28
23	INS3 Sanitar 2.44X6.06X2.8	2	zi	32	64
24	FT25 Coridor 2.44X4.9X2.8	5	zi	18,46	92,3
25	Pachet garantare integritate - Economy (1000)	25	zi	2,51	62,75
26	Scara metalica etaj	1	zi	17,23	17,23
27	Aer conditionat - AC 12000 BTU	10	zi	4,87	48,7
28	Tablou electric	1	zi	15,46	15,46
29	Detector de fum	20	zi	0,5	10
30	Extinctor cu pulbere (P)	12	zi	0,69	8,28
31	Transport retur unitati	1	serviciu	124.734,00	124.734,00
32	Macara mare tonaj	1	serviciu	68.000,00	68.000,00
33	Demontaj	1	serviciu	105.000,00	105.000,00
34	Igienizare finala BIROU	1	serviciu	44.950,00	44.950,00
35	Igienizare finala SANITAR	1	serviciu	4.420,00	4.420,00
<b>Total chirie containere, echipamente si servicii (RON /zi)</b>				<b>3.185,09</b>	
<b>Total chirie containere, echipamente si servicii (RON / 366 zile)</b>				<b>1.165.742,94</b>	
<b>Total servicii livrare (RON)_bunurile se afla in locatie</b>				<b>0.00</b>	
<b>Total servicii retur (RON)</b>				<b>347.104,00</b>	
<b>Valoare totala contract (RON)_366 zile chirie si servicii retur</b>				<b>1.512.846,94</b>	

PROPRIETAR-PRESTATOR  
ALGECO SRL

Semnatura si stampila autorizata

CHIRIAS-BENEFICIAR  
SCOALA GIMNAZIALA IOAN BADESCU

Semnatura si stampila autorizata



ALGECO SRL, Str. Turda nr. 30, 550052 – SIBIU, Tel : 0269 224 555, Fax : 0269 253 201  
CIF: RO21970426, Nr. ORC: J32/1094/2007  
IBAN RON: RO06BRDE3305V24832163300  
IBAN EURO: RO95BRDE3305V24832323000

1388000 ≈ chirie  
909000 ≈ retur  
1.165.742,94 + 19% TVA = 1387239,6  
347104 + 19% TVA = 413054,6

* Valorile nu includ TVA	
<b>Valoare totală contract:</b>	<b>1.512.846,94 lei la care se adaugă tva 19%</b>

Chirie 168 unități 01.01.2024-31.12.2024-( 366 zile*3.185,09)/zi)	1.165.742,94 lei
<b>Total servicii retur 168 module</b>	<b>347.104,00 lei</b>

#### Capitolul 4 – Mențiuni/ Observații importante

Prețurile serviciilor suplimentare sunt valabile și aplicate doar în condițiile unei livrări/ returnări unice a tuturor produselor care fac obiectul contractului. Pentru livrări/returnări parțiale ale bunurilor specificate, se percep taxe suplimentare recalculate în funcție de specificul situației.

#### Revin în sarcina chirasului-beneficiar:

- Pregătirea terenului pentru amplasarea modulelor: placa betonată
- Asigurarea accesului în locație pentru camioanele de transport, inclusiv eliberarea căilor de acces prin ridicarea cablurilor de la stalpii din zona, deoarece pot încurca la intrarea/iesirea camioanelor
- Asigurarea accesului în locație pentru personalul ce montează modulele
- Bransamentul la instalația electrică exterioară – de la tablourile electrice furnizate de către Algeco
- Bransamentul la apă și canalizare pentru modulele sanitare
- Paratrâznet, împământare, instalație de detecție și semnalizare incendiu, noxe, sistem antifracție
- Taxe de intrare în Popești-Leordeni – dacă sunt necesare
- Autorizații pentru blocare drum și trotuar - dacă sunt necesare. Blocarea va fi ziua.
- Autorizații și avize necesare funcționării
- Proiectarea clădirii/construcției
- turnat fundație și trepte inferioare pentru scara metalică
- mutare cabluri internet și mutat eventuale cabluri de curent de pe trotuar pentru demontaj cu macara
- eliberare parcare de mașini

#### Revin în sarcina proprietarului-prestator:

- Transportul modulelor, descărcarea și montajul în locație, inclusiv legăturile electrice dintre module, unde sunt poziționate unul lângă celălalt.

**Modificări la modulele sanitare**, conform cerințe client, respectiv: se va cobora nivelul pisoarelor, se vor monta lavoare suplimentare și se va cobora nivelul celor existente, wc-urile se vor lăsa la același nivel.

#### Normele de utilizare bunuri se vor atașa la contract.

**AVIZ IMPORTANT** - ALGECO ofertează și livrează bunuri din oferta sa comercială uzuală, care pot face obiectul folosinței de către Chiriaș, pentru diverse destinații. În acest sens, ALGECO nu își asumă nicio obligație pentru obținerea avizelor, autorizațiilor, acordurilor, permiselor, licențelor și altor asemenea acte administrative sau de altă factură, care să permită amplasarea containerelor la locația indicată de Chiriaș, menținerea lor pe poziție, și/sau desfășurarea oricărei activități specifice avută în vedere de Chiriaș, în containerele închiriate de la ALGECO. Pentru claritate, Chiriașul este cel care are responsabilitatea obținerii tuturor acestor acte administrative sau de altă factură, sens în care ALGECO va asigura un suport rezonabil. Prezentul aviz condiționează oferta ALGECO, în sensul prevederilor art. 1356 Cod Civil. De asemenea, în condițiile în care administrația locală va considera că ansamblul containerelor reprezintă o "clădire", în sensul prevederilor Codului Fiscal, Chiriașul își asumă obligația plății tuturor impozitelor și/sau taxelor aferente.

**PROPRIETAR-PRESTATOR**  
**ALGECO SRL**

Semnatura și stampila autorizată

**CHIRIAS-BENEFICIAR**  
**SCOALA GIMNAZIALA IOAN BADESCU**

Semnatura și stampila autorizată



ALGECO SRL, Str. Turda nr. 30, 550052 – SIBIU, Tel : 0269 224 555, Fax : 0269 253 201  
CIF: RO21970426, Nr. ORC: J32/1094/2007  
IBAN RON: RO06BRDE330SV24832163300  
IBAN EURO: RO95BRDE330SV24832323300



Contractul de închiriere este ferm și irevocabil, obligând părțile la executarea întocmai a obligațiilor contractuale, pe întreaga durată a acestuia.

**SCHITA PROIECT:**

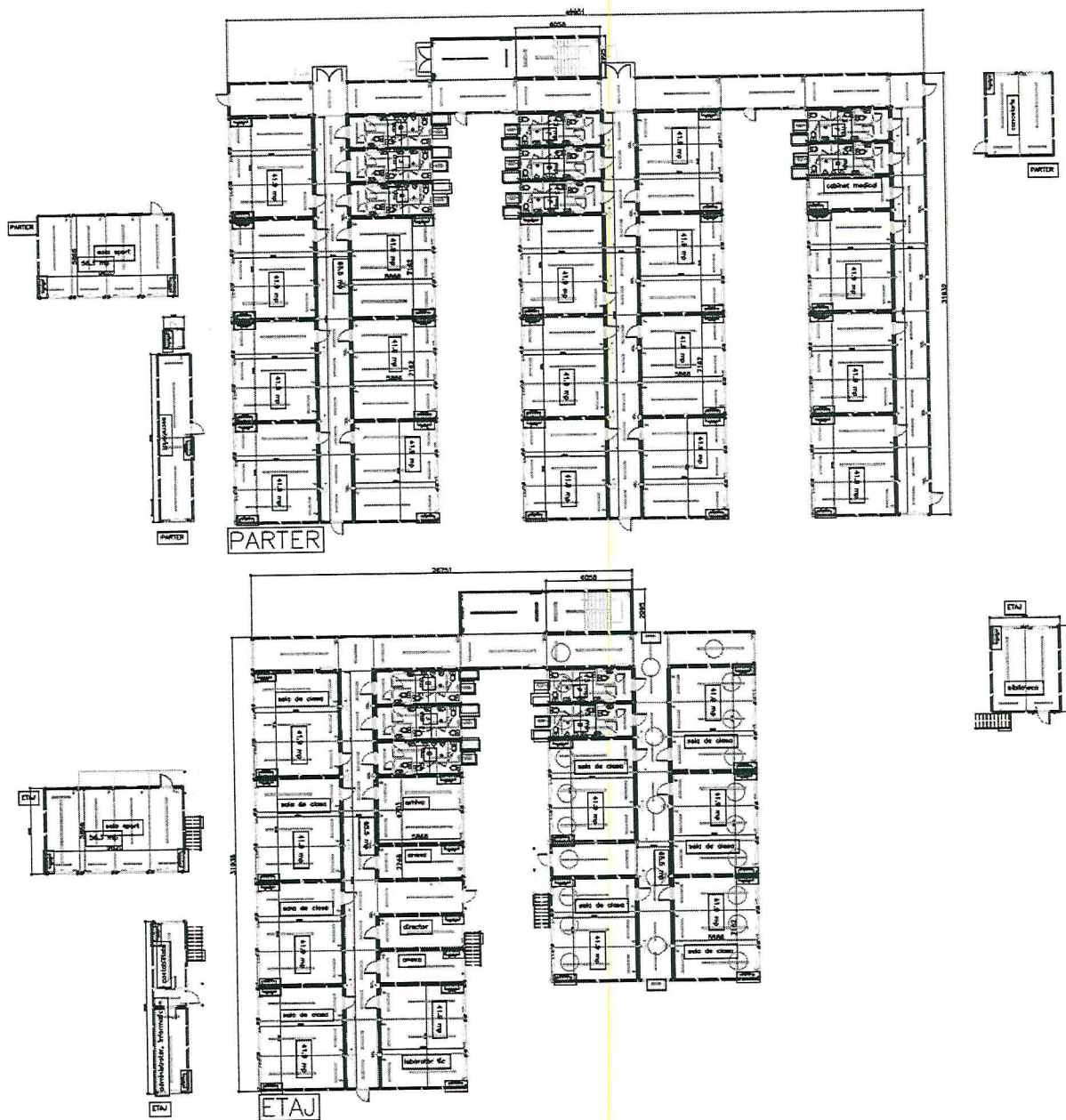

**PROPRIETAR-PRESTATOR  
ALGECO SRL**

Semnatura si stampila autorizata

**CHIRIAS-BENEFICIAR  
SCOALA GIMNAZIALA IOAN BADESCU**

Semnatura si stampila autorizata



ALGECO SRL , Str. Turda nr. 30, 550052 – SIBIU, Tel : 0269 224 555, Fax : 0269 253 201  
CIF: RO21970426, Nr. ORC: J32/1094/2007  
IBAN RON: RO06BRDE330SV24832163300  
IBAN EURO: RO95BRDE330SV24832323300

Contractul de închiriere este ferm și irevocabil, obligând părțile la executarea întocmai a obligațiilor contractuale, pe întreaga durată a acestuia.

**SCHITA PROIECT:**

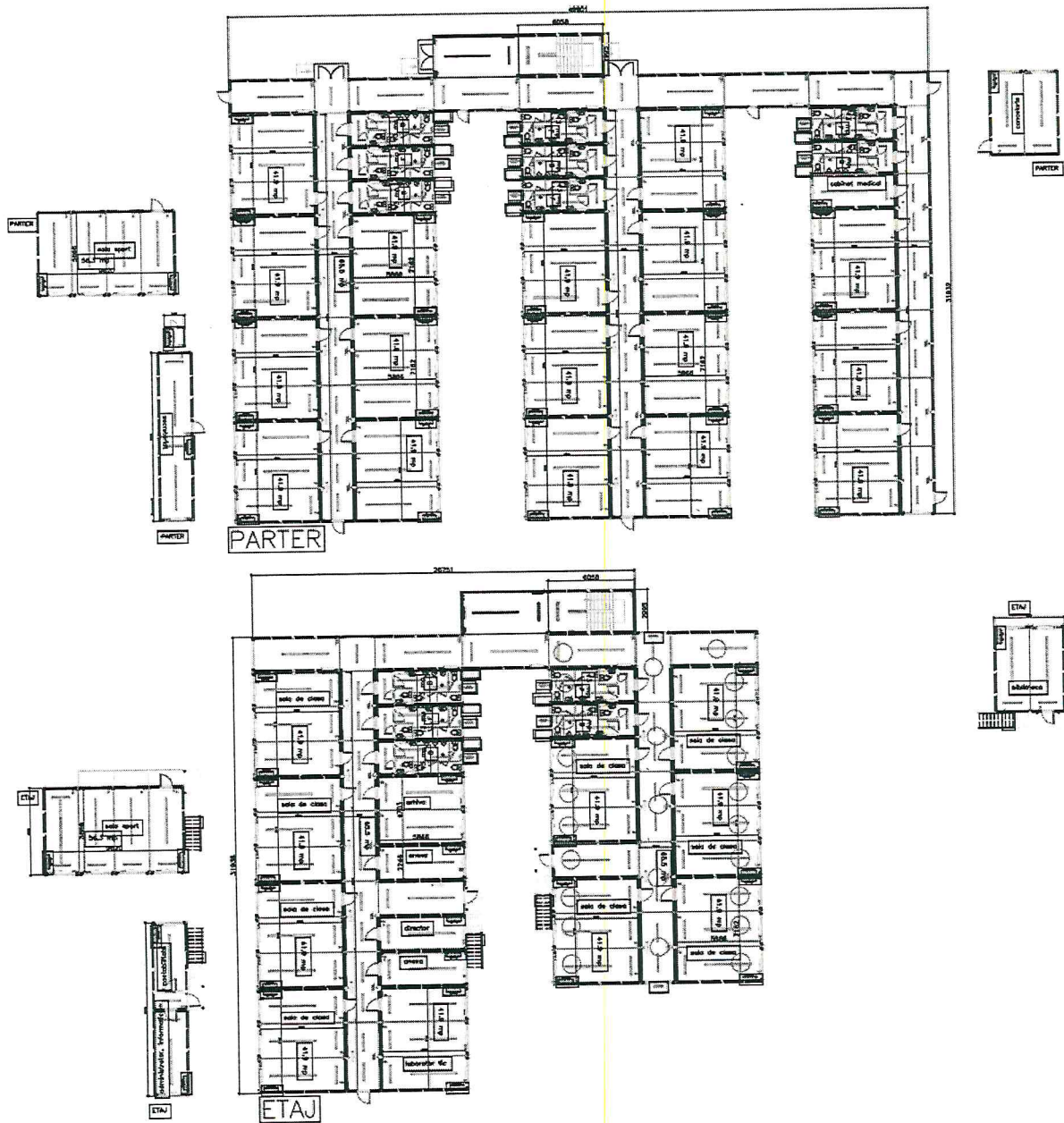

**PROPRIETAR-PRESTATOR**  
**ALGECO SRL**

Semnatura si stampila autorizata

**CHIRIAS-BENEFICIAR**  
**SCOALA GIMNAZIALA IOAN BADESCU**

Semnatura si stampila autorizata



ALGECO SRL , Str. Turda nr. 30, 550052 – SIBIU, Tel : 0269 224 555, Fax : 0269 253 201  
CIF: RO21970426, Nr. ORC: J32/1094/2007  
IBAN RON: RO06BRDE3305V24832163300  
IBAN EURO: RO95BRDE3305V24832323300

Construcție modulară formată din 168 module (containere), amplasate P+1, conform detaliilor de mai jos:

- **26 Sali de clasă** – fiecare sală are suprafața exterioară de aprox 44.30 mp, și este prevăzută cu aer condiționat (9000 btu și 12000btu) și 3 detectoare de fum. Accesul principal în săli se face prin trei usi duble din PVC, prevăzute cu bară antipanica, trei rampe acces pentru persoane cu handicap, holuri interioare (având lățimea de aproximativ 2.25 m). Sunt prevăzute 6 usi acces secundar (ce se pot încuia/descuia). Amplasarea se va face în plan parter+etaj.
- **1 Laborator tic** – suprafața exterioară de aprox 41.9 mp, prevăzută cu aer condiționat (9000 și 12000 btu) și 3 detectoare fum. Amplasarea se va face la etaj, alături de salile de clasă.
- **1 Cabinet medical** – suprafața exterioară de aprox 14.77 mp, prevăzută cu aer condiționat (9000 btu) și 1 detector fum. Amplasarea se va face în plan parter, alături de salile de clasă.
- **13 Spații sanitare** separate pentru băieți și fete, fiecare prevăzută cu chiuvete cu boiler, cabine de toaletă și pisoare (la băieți), fiecare spațiu având suprafața exterioară de aprox 14.77 mp. Amplasarea se va face în plan parter+etaj, alături de salile de clasă.
- **2 sali de sport** – având suprafața exterioară de aprox 59 mp fiecare, prevăzute cu câte 4 detectoare fum, 1 aer condiționat de 9000 btu și 1 aer condiționat de 12000 btu. Accesul se face printr-o ușă metalică de exterior (dimensiuni 90x200 cm). Amplasarea se va face în plan parter și etaj, iar accesul la etaj se va face prin scară metalică exterioară, prevăzută cu balustradă.
- **1 Spațiu administrativ: cancelarie** (suprafața exterioară 29.5 mp, prevăzută cu 1 AC12000 btu și 2 detectoare fum). Amplasarea se va face la parter.
- **1 Bibliotecă** – având suprafața exterioară de 29.5 mp, prevăzută cu 1 AC12000 btu și 2 detectoare fum, se va amplasa la etaj, deasupra cancelariei, iar accesul se va face prin scară metalică exterioară, prevăzută cu balustradă.
- **1 Spațiu administrativ: secretariat** (suprafața exterioară 29.5 mp, prevăzută cu 1 AC12000 btu, prevăzută cu 2 detectoare fum), amplasarea se va face în plan parter, lângă salile de sport.
- **2 Spații administrative: contabilitate** (suprafața exterioară 12.20 mp, prevăzută cu 1 AC9000 btu și 1 detector fum), și **cabinet informatician și administrator** (suprafața exterioară 14.77 mp, prevăzută cu 1 AC9000 btu și 1 detector fum) amplasarea se va face la etaj, deasupra spațiului pentru secretariat, iar accesul se va face prin scară metalică exterioară, prevăzută cu balustradă.
- **1 Spațiu administrativ: arhivă** (suprafața exterioară 29.5mp, prevăzută cu 1 AC12000 btu și 2 detectoare fum), amplasarea se va face la etaj, lângă anexa.
- **1 Spațiu administrativ: cabinet director** (suprafața exterioară de aprox 14.77 mp, și este prevăzută cu aer condiționat 9000 btu și 1 detector fum). Amplasarea se va face la etaj, lângă anexe.
- **2 Anexe** - fiecare spațiu are suprafața exterioară 14.77 mp, și este prevăzută cu 1 AC9000 btu și 1 detector fum, amplasarea se va face la etaj, lângă cabinetul director.
- Toate modulele se vor lega la patru tablouri electrice generale.

#### **DETALII TEHNICE MODULE (CONTAINERE):**

##### **Dimensiuni: IN26 / INS3**

Dimensiuni externe: lungime 6.058 mm, lățime 2.438 mm, înălțime 2.800 mm

Dimensiuni interne: lungime 5.870 mm, lățime 2.250 mm, înălțime 2.500 mm

Greutate: aprox. 2.700 kg IN26, 3.500 kg INS3

##### **Dimensiuni: FT25**

Dimensiuni externe: lungime 4.896 mm, lățime 2.438 mm, înălțime 2.800 mm

Dimensiuni interne: lungime 4.708 mm, lățime 2.250 mm, înălțime 2.500 mm

**PROPRIETAR-PRESTATOR**  
**ALGECO SRL**

Semnatura și stampila autorizată

**CHIRIAS-BENEFICIAR**

**SCOALA GIMNAZIALA IOAN BADESCU**

Semnatura și stampila autorizată



ALGECO SRL, Str. Turda nr. 30, 550052 – SIBIU, Tel: 0269 224 555, Fax: 0269 253 201  
CIF: RO21970426, Nr. ORC: J32/1094/2007  
IBAN RON: RO06BRDE330SV24832163300  
IBAN EURO: RO95BRDE330SV24832323300



Greutate: aprox. 2.500 kg

**Dimensiuni: AX/IN22**

Dimensiuni externe: lungime 2.438 mm, lățime 2.438 mm, înălțime 2.800 mm

Dimensiuni interne: lungime 2.250 mm, lățime 2.250 mm, înălțime 2.500 mm

**Culoare exterioara:** Strat dublu de vopsea tip **RAL 1015** ivoriu pal

**Construcție:**

- Structură de oțel sudată construită din secțiuni concave, unghiulare .Metoda de obtinere este ambutisarea.
- Partile exterioare ale cadrului sunt galvanizate, grosimea cadrului exterior este de 4mm
- Stalpii principali sunt insurubati in cadru.
- 8 colturi cadre armate. Exista 4 stalpi intermediari (2 pe fiecare latura lunga) insurubati in cadru (doar la IN26)
- Accesibil pentru montaj si intretinere, acoperis ventilat pentru a impiedica producere condensului
- Canale de scurgere cu jgheaburi integrate la acoperis cu 2 burlane de scurgere DN 40/50 pe fatada. Burlanele de scurgere sunt integrate in structura stalpilor fiind termoizolate cu vata minerala pentru a preveni aparitia condensului.

**Podea:**

- Izolație: 100 mm vata minerala conform DIN 4108 (Material clasa A2 la DIN 4102, neinflamabil). Densitate 14 kg/mc
- Placă aglomerată de 19 mm, V 100 clasa de impermeabilitate(impermeabil), E 1valoare de emisie, fixată pe grinzi din oțel profilat.
- Sarcină de lucru: 1-etaj 3.500 N/m<sup>2</sup>, 2-etaje 2.000 N/m<sup>2</sup>
- Îmbrăcăminte de pardoseală PVC de 1,5 mm, bej marmorat, dispus în plăci, îmbinat etans, îmbinări sudate
- **U = of 0.35 W/m<sup>2</sup> K**
- Adezivul folosit pentru lipire este o dispersie de apa pe baza de polymer.

**Pereti exteriori:**

- Tabla cutata, galvanizata,prevopsita de 0,63 mm, 10 mm adâncime plisată
- Cadru din tabla zincata ambutisata cu grosime de 70 mm
- Izolație: 80 mm vata minerala conform DIN 4108,(Material clasa A2 la DIN 4102, neinflamabil)
- Placă aglomerată de 10 mm, melamină albă de joasă presiune pe ambele fețe.
- U = de 0,45 W/m<sup>2</sup> K (ziduri exterioare interșanjabile)

**Pereti interiori:**

- Placă aglomerată de 10 mm, melamină albă de joasă presiune pe ambele fețe, 50 mm cadru din profile zincate ambutisate cu gauri de trecere cabluri instalatie electrica.
- Placă aglomerată de 10 mm, melamină albă de joasă presiune pe ambele fețe, (detasabila cu instalație electrică)

**Acoperis:**

- Grindă cadru de oțel. Tabla de acoperis galvanizata de 0,75 mm, inaltimea cutelor de 40 mm
- Greutate este de aproximativ 8.46 kg/mp. Stratul de zinc este 275 g/mp.
- Izolație: 80 mm din vata minerala conform DIN 4108 (Material clasa A2 la DIN 4102, neinflamabil). Densitate: 14kg/mc
- Barieră de vapori
- Placă aglomerată de 10 mm, melamină albă de joasă presiune pe ambele fețe
- U = 0.44 W/m<sup>2</sup> K

**Fereastra:**

- A) **La modul IN26:** Tamplarie PVC cu geam termopan, alba, lățime 2.060 mm x înălțime 1.200 mm, 3 părți, partea din stânga și dreapta fixe, piesa din centru cu cadru de fereastră cu rotire DIN la dreapta
- Argonul este intre cele doua foi de sticla

**PROPRIETAR-PRESTATOR**  
**ALGECO SRL**

Semnatura si stampila autorizata

**CHIRIAS-BENEFICIAR**  
**SCOALA GIMNAZIALA IOAN BADESCU**

Semnatura si stampila autorizata



ALGECO SRL , Str. Turda nr. 30, 550052 – SIBIU, Tel : 0269 224 555, Fax : 0269 253 201  
CIF: RO21970426, Nr. ORC: J32/1094/2007  
IBAN RON: RO06BRDE330SV24832163300  
IBAN EURO: RO95BRDE330SV24832323300



- Geamuri izolante 4/16/4, obloane din plastic si pervaz alb din aluminiu.
- Fereastra are 5 camere pe profil Kommerling armat cu  $U = 1.1 \text{ W/m}^2 \text{ K}$
- B) La modul **INS3**: Tamplarie PVC cu geam termopan, alba, dimensiuni 580x400 mm, batante
- C) La modul **FT25**: fara ferestre
- D) La modul **AX/IN22** : fara ferestre

**Usi exterioare pentru acces in salile de clasa:**

- Ușă ZK lățime 875 mm x înălțime 2.000 mm, armături de închizătoare și închizătoare cilindrică

**Usi interioare pentru acces in spatiile sanitare:**

- Ușă lemn lățime 625 mm x înălțime 2.000 mm, finisată, armături de închizătoare și închizătoare standard

**Instalatia electrica pentru fiecare modul:**- În conformitate cu VDE 0100, completă cu cutie de racordare, tablou de distribuție cu comutator FI 0.03 A și întrerupătoare, 2 corpuri de neon (58 W) cu carcasă, 1 corp de neon(36W), 2 prize, 1-2 comutatoare.

- Pentru instalatia de iluminare este folosit cablu electric CYKY J 3 x 1.5mm sau 5 x 1.5mm, si pentru prize este folosit cablu electric Cyky J3C x 2,5mm.

- Circuitele sunt prevazute cu dispozitive de protectie pentru contactul direct, sunt izolate si mascate. In cazul unui contact accidental se intrerupe automat curentul electric de la sursa. Exista o protectie suplimentara

- Pe cadru sunt montate doua suruburi de impamantare prin intermediul carora se asigura buna functionare impotriva oricarui accident electric.

**Pentru 143 module:** Putere maxima instalata 750 kw. Putere minima instalata (doar consumatori furnizor) 520 kw.

**Pentru 25 de module:** Putere maxima instalata 130 kw. Putere minima instalata (doar consumatori furnizor) 100 kw.

**Incalzire:** - Convectori electrici de 2.0 kilowați dotati cu termostat, amplasati cate unul pe fiecare modul, inclusiv in spatiul sanitar.

**Dotari sanitare INS3** – 4 cabine de toaleta (Cabină de toaletă cu ușă, cu încuietoare, toaletă cu rezervor, suport hârtie igienică și cuier haine), 3 pisoare cu robinet de oprire (la sanitarele de baieti) si chiuvete cu boiler de 5 l.

PROPRIETAR-PRESTATOR  
ALGECO SRL

Semnatura si stampila autorizata



ALGECO SRL , Str. Turda nr. 30, 550052 – SIBIU, Tel : 0269 224 555, Fax : 0269 253 201  
CIF: RO21970426, Nr. ORC: J32/1094/2007  
IBAN RON: RO06BRDE330SV24832163300  
IBAN EURO: RO95BRDE330SV24832323300

CHIRIAS-BENEFICIAR  
SCOALA GIMNAZIALA IOAN BADESCU

Semnatura si stampila autorizata





12/12/23, 10:16 PM

E-mail Școala Gimnazială "Ioan Bădescu" Popești-Leordeni - FW: Algeco - detalieri constatare Scoala Gimnaziala Ioan Badescu

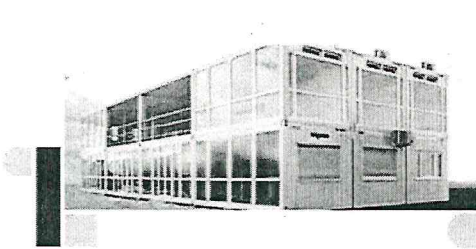

SOLUȚII  
COMPLETE  
DE SPAȚIU

algeco

From: Cristea Florina <Florina.Cristea@algeco.com>

Sent: miercuri, 16 august 2023 15:36

To: achizitii@ppl.ro

Cc: Zglimbea Radu <radu.zglimbea@algeco.com>; Andreea Ghinea <Andreea.Ghinea@algeco.com>; Simion Iulian <iulian.simion@algeco.com>; CHITIMUS Andrei-Marian <Andrei-Marian.Chitimus@algeco.com>

Subject: Algeco - detalieri constatare Scoala Gimnaziala Ioan Badescu

Importance: High

Buna ziua,

Urmare a conversatiei avute anterior, va transmit in atasament poze efectuate in locatia "Scoala Gimnaziala Ioan Badescu", alaturi de fisa de constatare si mai jos centralizatorul cu echipamentele necesare pentru remediere/completare/inlocuire, cauzate de utilizare defectuoasa.

Centralizator echipamente necesare:

Disponibilitate	MATERIALE	NECESAR	VALOARE
stoc existent	BALAMA USA INTERIOR	6	8.592,00 €

<https://mail.google.com/mail/u/0/?ik=db2899fa7e&view=pt&search=all&permthid=thread-f:1774830732512440807&simpl=msg-f:1774830732512440807>

2/12

$8592 \text{ €} \times 5 \text{ lei} = 42960$   
 $+ 19\% \text{ IVA} = 51000 \text{ lei}$



12/12/23, 10:16 PM

E-mail Școala Gimnazială "Ioan Bădescu" Popești-Leordeni - FW: Algeco - detalieri constatare Scoala Gimnaziala Ioan Badescu

stoc existent	Banda aluminiu cu bitum 100mm	1
stoc existent	BATERIE SPALATOR	2
stoc existent	BUTUC BROASCA ZK	13
stoc existent	CANAL CABLU 25X16	2
stoc existent	CAPAC DOZA RIGIPS	43
stoc existent	CAPAC NEON 1X36W	6
stoc existent	CARLIG HAINE PTR INS	18
stoc existent	Colier metalic cu surub D110	9
stoc existent	COLIER PEXAL D16-16MM	2
stoc existent	Convectori Tesy	2
stoc existent	DROSER ELECTRONIC 1*36W	1
stoc existent	DROSER ELECTRONIC 1x58W	4
stoc existent	ETAJERA PLASTIC INS	5
stoc existent	OGLINDA	6
stoc existent	OPRITOR USA INTERIOARA	1
stoc existent	PRIZA SIMPLA APLICATA	6
stoc existent	PRIZA SIMPLA CREM	3

<https://mail.google.com/mail/u/0/?ik=db2899fa7e&view=pt&search=all&permthid=thread-f:1774830732512440807&simpl=msg-f:1774830732512440807>

3/12



12/12/23, 10:16 PM

E-mail Școala Gimnazială "Ioan Bădescu" Popești-Leordeni - FW: Algeco - detalieri constatare Scoala Gimnaziala Ioan Badescu

stoc existent	REGULATOR PRESIUNE 3/4	1
stoc existent	ROLO STANDARD	5
stoc existent	SET PERIE PTR WC	3
stoc existent	SILD USA EXTERIOARA	10
stoc existent	SUPORT HARTIE IGIENICA	26
stoc existent	TRECERE PODEA 2500 MM	1
stoc existent	TUB NEON 36W	4
stoc existent	USA INTERIOARA D 2000X 750	2
stoc existent	USA ALUMINIU	1
stoc existent	USA PTR.TABLOU ELECTRIC	14
Verificare si igienizare	Aer Conditionat	69
lipsa stoc,asteptam reprovizionarea	BAZIN WC	9
lipsa stoc,asteptam reprovizionarea	BOILER 5L	10
lipsa stoc,asteptam reprovizionarea	BATERIE 3 CAI	3
lipsa stoc,asteptam reprovizionarea	CAPAC NEON 1X58W	15
lipsa stoc,asteptam reprovizionarea	CAPAC WC ALB	20
lipsa stoc,asteptam reprovizionarea	DISPENSER SAPUN	24

<https://mail.google.com/mail/u/0/?ik=db2899fa7e&view=pt&search=all&permthid=thread-f:1774830732512440807&simpl=msg-f:1774830732512440807>

4/12



12/12/23, 10:16 PM

E-mail Școala Gimnazială "Ioan Bădescu" Popești-Leordeni - FW: Algeco - detalieri constatare Scoala Gimnaziala Ioan Badescu

lipsa stoc,asteptam reprovizionarea	NIPLU ALAMA 3/4	2
lipsa stoc,asteptam reprovizionarea	MANER GEAM	3
lipsa stoc,asteptam reprovizionarea	BALAMATE USI ALUMINIU	2
lipsa stoc,asteptam reprovizionarea	RACORD FLEX 1/2*3/8*20CM	3
lipsa stoc,asteptam reprovizionarea	Racord Flexibil 1/2 30 cm	2
lipsa stoc,asteptam reprovizionarea	RACORD OLANDEZ 3/4 BUC	2
lipsa stoc,asteptam reprovizionarea	SIFON VAS PISOAR	1
lipsa stoc,asteptam reprovizionarea	STARTER 65W	9
lipsa stoc,asteptam reprovizionarea	GARNITURA 3/4	9
lipsa stoc,asteptam reprovizionarea	SURUB FIXARE (SET 2BUC)	3
lipsa stoc,asteptam reprovizionarea	TABACHERA PT ROLO	28
lipsa stoc,asteptam reprovizionarea	TUB NEON 58W	23
lipsa stoc,asteptam reprovizionarea	USA INTERIOARA S 2000X 625	1
lipsa stoc,asteptam reprovizionarea	USA INTERIOARA S 2000X 750	1

Suma de mai sus este exprimata in Euro si nu include TVA. In vederea planificarii echipei pentru remediere, avem nevoie de confirmarea dvs pentru suma de mai sus.

Echipamentele marcate cu verde sunt pe stoc, si le putem inlocui dupa acceptul dvs, urmand ca pentru restul echipamentelor marcate cu "lipsa stoc", sa asteptam aprovizionarea stocului. Echipa va lucra in intervalul aprox 08 -17.00.

<https://mail.google.com/mail/u/0/?ik=db2899fa7e&view=pt&search=all&permthid=thread-f:1774830732512440807&simpl=msg-f:1774830732512440807>

5/12



Către: Primăria Orașului Popești Leordeni

În atenția: Departamentului achiziții

Subiect: Ofertă pentru proiectul de buget

Data: 04.07.2023

## OFERTĂ TEHNICĂ

Vă transmitem mai jos oferta tehnică și financiară pentru Școala Gimnazială Ioan Bădescu:

Denumire produs	Descriere
<b>Administrare și asistență tehnică G Suite for Education</b>	<ul style="list-style-type: none"><li>Configurare și monitorizare aplicații în funcție de tipul de utilizatori (elev/profesor)</li><li>Suport tehnic via e-mail (program luni-vineri   09:00 - 17:00)</li><li>Suport 24/7 pentru cazuri critice</li></ul>
<b>ADMA - SIIR - Modul Standard (Conturi, Organizații, Grupuri, Cursuri, Orar)</b>	<p><b>Modul Standard: conturi, organizații, grupuri, cursuri, orar</b></p> <ul style="list-style-type: none"><li>Include modul ADMA Basic: creare/administrare utilizatori (profesori, personal didactic auxiliar și elevi) și sesiune formare pentru administratorul tehnic al instituției</li></ul> <p><b>Organizații</b></p> <ul style="list-style-type: none"><li>Se generează automat organizații G Suite corespunzătoare formațiilor de studii configurate în SIIR, grupate în funcție de anul școlar</li><li>Conturile G Suite activate cu aplicația ADMA sunt introduse automat în organizația G Suite corespunzătoare</li><li>Organizațiile G Suite sunt necesare pentru administrarea eficientă a permisiunilor (de ex. profesorii din organizația Personal pot accesa o serie de aplicații la care elevii nu au acces)</li></ul> <p><b>Grupuri</b></p> <ul style="list-style-type: none"><li>Se generează automat grupuri G Suite corespunzătoare formațiilor de studii configurate în SIIR</li><li>Fiecare grup este reprezentat de o adresă de e-mail de forma clasa5a@domeniulșcolii.ro</li><li>Componența grupurilor este actualizată automat cu utilizatorii asociați formațiunii de studiu aferente (configurată în SIIR)</li><li>Grupurile sunt utile pentru a eficientiza procesul de comunicare în cadrul instituției (cadre didactice, elevi/părinți)</li></ul> <p><b>Cursuri</b></p> <ul style="list-style-type: none"><li>Acest pachet permite generarea rapidă a cursurilor pentru aplicația Google Classroom</li><li>Generarea cursurilor pentru Google Classroom se face de către administratorul TIC, la cererea profesorilor care au conturi active</li><li>Cursul introdus în aplicația ADMA va avea asociat profesorul și elevii formațiunii</li></ul>

	<p>de studiu aferente (configurată în SIIIR)</p> <ul style="list-style-type: none"> <li>Cursul generat cu aplicația ADMA se va regăsi în contul fiecărui profesor/elev din aplicația Google Classroom</li> <li>Lista de elevi asociată cursului este actualizată automat pe măsură ce se activează conturi noi</li> </ul> <p><b>Orar</b></p> <ul style="list-style-type: none"> <li>Acest pachet permite introducerea orarului școlar în aplicația Google Calendar prin utilizarea interfeței aplicației ADMA</li> <li>Introducerea orarului se va realiza de către administratorul TIC în funcție de formațiunile de studiu și ziua săptămânii</li> <li>Pentru toți utilizatorii (profesori și elevi) asociați formațiunilor de studiu, aplicația ADMA va genera automat în Google Calendar evenimente recurente asociate orelor de curs pe tot parcursul anului școlar</li> <li>Evenimentele din Google Calendar conțin informații precum formațiunea de studiu, profesor, sala de curs și intervalul orar</li> </ul>
<b>Administrare și asistență tehnică Chromebook</b>	<ul style="list-style-type: none"> <li>Configurare și monitorizare dispozitive Chromebook în funcție de tipul de utilizatori (elev/profesor)</li> <li>Suport tehnic via e-mail (program luni-vineri   09:00 - 17:00)</li> <li>Suport 24/7 pentru cazuri critice</li> </ul>

## OFERTĂ FINANCIARĂ

Nr. crt.	Denumire serviciu/produs	COD SEAP	Preț fără TVA	Număr bucăți	Total
1.	Administrare și asistență tehnică Google Workspace for Education	edu-gsuite-admin-12luni	900 Lei / lună	12 luni	10.800 lei
2.	ADMA - SIIIR - Modul Standard	edu-adma-standard-12luni	900 Lei / lună	12 luni	10.800 lei
3.	Administrare și asistență tehnică Chromebook	edu-chrome-admin-12luni	500 Lei / lună	12 luni	6.000 lei
<b>TOTAL</b>					<b>27.600 lei</b>

\*prețul nu include TVA

**Termen de livrare:** maxim 12 ore pentru servicii, și 4 - 5 săptămâni pentru produse, de la acceptul ofertei

**Termen de valabilitate al ofertei:** 60 zile din momentul ofertării

Rebecca Mușat,

Sales Executive - Edu Apps



## Ofertă cursuri Școala Gimnazială "Ioan Bădescu", Popești-Leordeni

Denumire	Nr. credite	Pret/bucata
ECDL Didactic	25	870 Lei
ECDL Pedagogie digitala	10	470 Lei
ECDL Computing	10	490 Lei
ECDL 3D Printing	10	770 Lei

\*preturile contin seria unica de inregistrare care se achizitioneaza o singura data

Curs	Durata	Preț
Formator	180 ore (60 ore teorie + 120 ore practica)	770 Lei
Utilizare VR si IA in educatie	20 ore	470 Lei
Instrumente de colaborare online	20 ore	470 Lei
Utilizarea tablelor interactive in predare si evaluare	20 ore	470 Lei
Platforme educationale pentru studiu si creare lectii interactive	20 ore	470 Lei
Instruire utilizare Mozabook si Mozaweb pentru predare si evaluare (include o licenta/ an)	20 ore	750 Lei
Digital Citizen	20 ore	470 lei
Curs autorizat Expert Achizitii Publice	180 ore (60 ore teorie+120 ore practica)	750 lei

Data: 14.12.2023

Semnatura: *Didina Ionel Dițoiu*



## Cursuri de formare continuă pentru profesori

Table Interactive

Google Teacher Nivel Start

Google Teacher Nivel 1

Google Teacher Nivel 2

Microsoft Teacher

Chromebook

### Transformă tehnologia în aliatul tău pentru o educație de calitate

Indiferent dacă ești educator la grădiniță, învățător, profesor la școala generală, liceu sau la universitate știm că nu te oprești niciodată din învăța. Participă la programele noastre de formare profesională continuă în educație ca să te inițiezi în utilizarea tehnologiei la clasă sau ca să dobândești competențe digitale avansate. La final poți să obții certificări care atestă competențele tale digitale de profesor recunoscute la nivel național și internațional.

Cursurile pot fi achiziționate cu cardul de primă pentru carieră didactică, Edu Apps fiind furnizor oficial în acest program!

Cursurile pot fi achiziționate și de instituțiile de învățământ direct din SEAP.



### Curs pentru utilizarea Tablelor cu ecran interactiv

Pentru a învăța cadrele didactice cum pot fi folosite tablele digitale la clasă oferim un curs care îi ajută să dezvolte atât competențele tehnice cât și strategiile de predare pentru a beneficia la maximum de folosirea acestor dispozitive în cadrul orelor.

#### Prezentare generală

**Cui se adresează:** Cadre didactice din învățământul preuniversitar și universitar (învățători, educatori, profesori)

**Durată:** 16 ore

**Cost:** 200 lei

**Organizator:** Asociația Edu Apps

**Metodă de livrare:** Curs online

**Certificat de participare:** Toți participanții la curs vor primi din partea Asociației Edu Apps un certificat de participare care poate fi folosit de către cadrele didactice ca anexă la cererea anuală de transformare a cursului/cursurilor în credite profesionale transferabile.

Edu Apps este partener Google pentru educație și partener Google pentru formare profesională în educație.

**Limba:** Română (la cerere și cursuri în limbile maghiară și engleză)

[Vezi mai multe detalii](#)

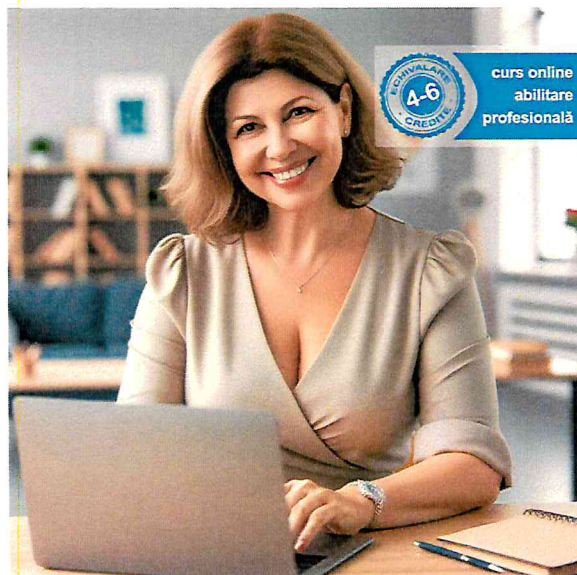

### Curs acreditat: Google Teacher Nivelul Start

Cursul online perfect pentru începători! În calitate de Parteneri Google în România și inițiatori ai proiectului Clasa Viitorului, implementat în peste 80% din școlile din țară, am creat acest curs practic cu un singur gând: să ajutăm cadrele didactice să folosească eficient instrumentele Google pentru a crea materiale interesante și să comunice mai bine cu elevii, părinții și colegii de cancelarie.

Google Teacher Nivelul Start





**Cui se adresează:** Cadre didactice de predare din învățământul preuniversitar (învățători, educatori, profesori) și personal didactic auxiliar. La cerere, Edu Apps poate organiza acest curs și pentru cadre didactice din învățământul universitar.

**Durată:** 30 de ore

**Credite:** 7 (curs acreditat)

**Cost:** 200 lei

**Organizator:** Asociația Edu Apps

**Metodă de livrare:** Format – Curs online 30 de ore (din care 17,5 ore sincron cu formatorul)

**Număr participanți:** 25 cursanți

**Cerințe:** Nivel Începător de utilizare a calculatorului; laptop

**Limba:** Română (la cerere și cursuri în limba engleză și maghiară)

**Certificari:**

- Atestat de formare continuă a personalului didactică

[Vezi mai multe detalii](#)

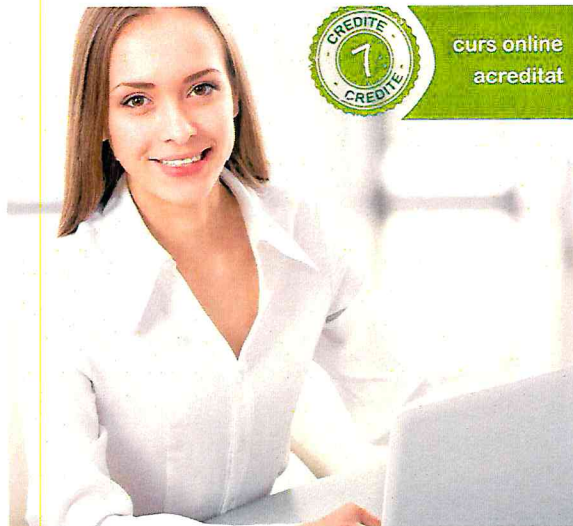

## Curs acreditat: Google Teacher Nivelul 1 – Intermediari

Acest program de formare pentru Începători prezintă strategiile de bază pentru implementarea tehnologiilor Google pentru educație la clasă pentru a crește calitatea procesului de predare. Cadrele didactice pot optimiza activitatea de predare printr-un management de timp eficient pentru a sprijini învățarea elevilor și studenților cu ajutorul aplicațiilor Google pentru educație.

### Google Teacher Nivelul 1 - Intermediari

**Cui se adresează:** Cadre didactice de predare din învățământul preuniversitar (învățători, educatori, profesori). La cerere, Edu Apps poate organiza acest curs și pentru cadre didactice din învățământul universitar.

**Durată:** 100 de ore

**Credite:** 25 (curs acreditat)

**Cost:** 500 lei (include taxa pentru un examen de certificare Google)

**Organizator:** Asociația Edu Apps

**Metodă de livrare:** Format – Curs online 100 de ore (50 sincron cu formatorul)

**Număr participanți:** 25 cursanți

**Cerințe:** Nivel Începător – Intermediar de utilizare a calculatorului; laptop

**Limba:** Română (la cerere și cursuri în limba engleză și maghiară)

**Certificari:**

- Atestat de formare continuă a personalului didactic
- Certificare recunoscută internațional Google Certified Educator Nivelul 1

[Vezi mai multe detalii](#)



## Curs acreditat Google Teacher Nivel 2 – Avansat

Acest program de formare pentru avansați se adresează profesorilor care folosesc aplicațiile Google la clasă în mod frecvent. Îi sprijină pe profesori să îmbunătățească activitatea de predare și să o redefinească cu ajutorul posibilităților oferite de instrumentele digitale Google pentru educație.

### Prezentare generală

**Cui se adresează:** Cadre didactice de predare din învățământul preuniversitar (învățători, educatori, profesori). La cerere, Edu Apps poate organiza acest curs și pentru cadre didactice din învățământul universitar.

**Durată:** 120 de ore

**Credite:** 30 (curs acreditat)

**Cost:** 600 lei (include taxa pentru un examen de certificare Google)

**Organizator:** Asociația Edu Apps

**Metodă de livrare:** Format – Curs online 120 de ore (60 sincron cu formatorul)

**Număr participanți:** 25 cursanți

**Cerințe:** Nivel Intermediar-avansat de utilizare a calculatorului; laptop sau calculator cu cameră și microfon

**Limba:** Română (la cerere și cursuri în limba engleză și maghiară)

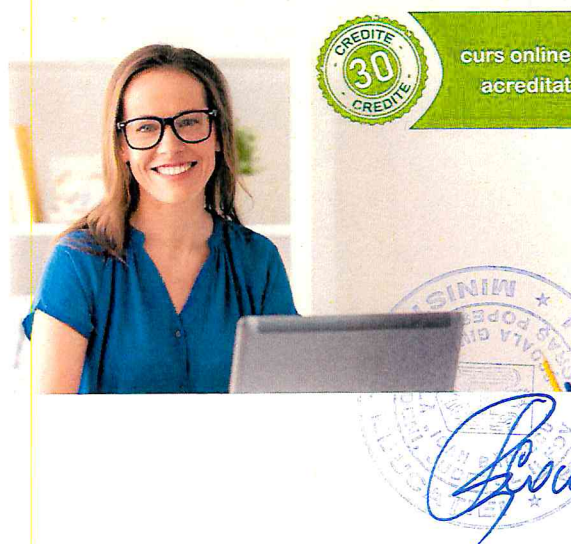

#### Certificari:

- Atestat de formare continuă a personalului didactic
- Certificare recunoscuta internațional Google Certified Educator Nivelul 2

[Vezi mai multe detalii](#)



## Curs Microsoft Teacher

Iată **cursul complet, actualizat**, care te va ajuta să folosești cu succes la școală suitele Microsoft Office 365!

În calitate de Parteneri Microsoft în România am creat acest curs practic cu un singur gând: să ajutăm efectiv cadrele didactice să folosească eficient instrumentele Google pentru a crea lecții interesante și a comunica mai bine cu elevii, părinții și colegii de cancelarie.

#### Prezentare generală

**Cui se adresează:** Cadre didactice din învățământul preuniversitar (învățători, educatori, profesori). La cerere, Edu Apps poate organiza acest curs și pentru cadre didactice din învățământul universitar.

**Durată:** 60 de ore

**Cost:** 399 lei

**Organizator:** Asociația Edu Apps

**Metodă de livrare:** Format – Curs online

**Număr participanți:** 25 cursanți

**Cerințe:** Nivel începător – intermediar de utilizare a calculatorului; laptop

**Limba:** Română (la cerere și cursuri în limba engleză)

[Vezi mai multe detalii](#)

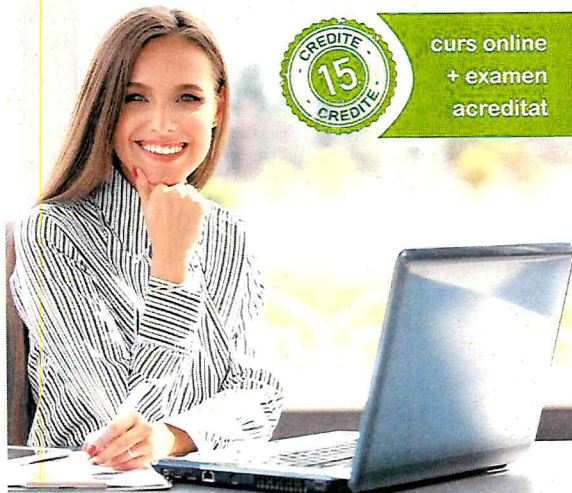

## Curs pentru utilizarea dispozitivului Chromebook în educație

Pentru a învăța cadrele didactice cum pot fi folosite dispozitivele Chromebook la clasă oferim un curs care îi ajută să dezvolte atât competențele tehnice cât și strategiile de predare pentru a beneficia la maximum de folosirea acestor dispozitive în cadrul orelor.

#### Prezentare generală

**Cui se adresează:** Cadre didactice și administratori TIC din învățământul preuniversitar și universitar (învățători, educatori, profesori)

**Durată:** 4 ore

**Cost:** 250 lei

**Organizator:** Asociația Edu Apps

**Metodă de livrare:** Curs online

**Certificat de participare:** Toți participanții la curs vor primi din partea Asociației Edu Apps un certificat de participare care poate fi folosit de către cadrele didactice ca anexă la cererea anuală de transformare a cursului/cursurilor în credite profesionale transferabile. Edu Apps este partener Google pentru educație și partener Google pentru formare profesională în educație.

**Limba:** Română (la cerere și cursuri în limbile maghiară și engleză)

[Vezi mai multe detalii](#)

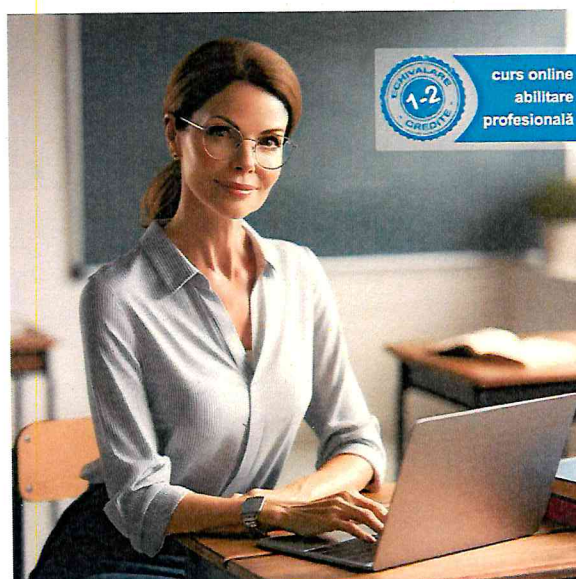

Părerile cadrelor didactice despre cursurile noastre



Un curs foarte bine structurat și prezentat, extrem de util în contextul actual. Un formator de înaltă ținută profesională, serios, disponibil, cu tact, pedagogic și mult bun simț.

Adriana Hudec

... am devenit mai eficientă și organizată, am aflat multe informații noi, particularizate pentru nivelul nostru de cursanți. Formatoarea noastră a știut cum să predea diferențiat, menținând atenția noastră fără efort.

Alina Popescu

Cursul este foarte bine structurat, mentor deosebit de amabil, bine pregătit și dispus să exemplifice până în detaliu. Cursul a fost și un model de "școală online".  
Recomand cu căldură, se învață pe bune, tot ce trebuie pentru G Suite. Mulțumesc!

Adriana Hudec

Vrei să afli mai multe despre cursurile noastre?

Contactează-ne



#### Articole recente

Clasa Viitorului la TEDx Piața Unirii ED

Interviu cu Florin Pop, dascăl la „Clasa Viitorului”

Cum să implementezi G Suite for Education și ADMA în școala ta

20 de motive pentru care să folosești aplicația Google Classroom

Noua programă pentru “Informatică și TIC” – clasele a V-a – a VIII-a

#### Link-uri rapide

Chromebook

Cursuri

Evenimente

Google Workspace for Education

Resurse educaționale

#### Contact

Email: [info@eduapps.ro](mailto:info@eduapps.ro)

Telefon: +4 021-9996



[Hartă site](#) [Despre noi](#) [Angajări](#) [Blog](#) [Termeni și Condiții](#) [Contact](#) [Contul meu](#)

© 2023 Edu Apps

[f](#) [in](#) [v](#) [G+](#)





MINISTERUL EDUCAȚIEI  
Inspectoratul Școlar Județean Ilfov

**ȘCOALA GIMNAZIALĂ „IOAN BĂDESCU”**  
Școala Acreditată Erasmus+ Educație Școlară 2023-2027

2022-1-RO01-KA120-SCIF-000107377  
Titlul de Școală Europeană 2023-2025

Oraș Popești-Leordeni, județul Ilfov, Școala Gimnazială „Ioan Bădescu”  
Tel.: (0040 21) 361 40 24; Fax: 011 361 40 20

E-mail: scoalabadescu@gmail.com; Site: www.scoalaiobadescu.ro



Nr. <sup>3674</sup> 27.11.2023

Către Primăria Orașului Popești Leordeni

În atenția domnului primar Petre Iacob.

JUDEȚUL ILFOV	
PRIMĂRIA ORAȘULUI POPEȘTI-LEORDENI	
REGISTRATURA COMUNICĂȚII	
INTRARE	Nr. 65379
IEȘIRE	
Ziua: 28	Luna: 11 Anul: 2023

Prin prezenta, Școala Gimnazială „Ioan Bădescu”, Popești-Leordeni, prin care vă solicităm achiziționarea următoarelor produse pentru Școala Gimnazială „Ioan Bădescu” din Str. Școlii, Nr. 6.

- Brazi artificiali de 2 metri -2 buc.
- Instalație pentru brazi – 2 buc.
- Beteală și globuri pentru cei doi brazi.

Vă mulțumim anticipat!

Director,

Prof. Coman Angelica

Administrator,

Toma Marieta





MINISTERUL EDUCAȚIEI  
Inspectoratul Școlar Județean Ilfov

ȘCOALA GIMNAZIALĂ „IOAN BĂDESCU”  
Școala Acreditată Erasmus+ Educație Școlară 2023-2027

2022-I-RO01-KA120-SCH-000107377

Titlul de Școală Europeană 2023-2025

Oraș Popești-Leordeni, județ Ilfov, Strada I. Leordean, Nr. 3-5

Tel.: (0040 21) 361 40 24; Fax: 0372 002 690

E-mail: scoalabadescu@gmail.com; Site: www.scoalaiobadescu.ro



Nr. 3673/ 27.11.2023

Către Primăria Orașului Popești Leordeni

În atenția domnului primar Petre Iacob,

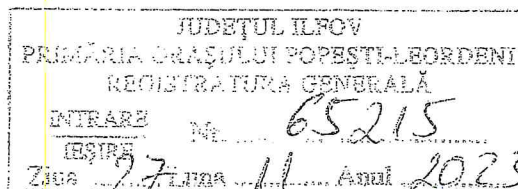

Prin prezenta, Școala Gimnazială „Ioan Bădescu”, Popești-Leordeni, vă solicită sprijinul în soluționarea problemei cu iluminatul pe timpul nopții a școlii modulare din Șos. Leordeni, nr 3-5, în prezent curte școlii nu este iluminată.

Vă mulțumim anticipat!

Director,

Prof. Coman Angelica

Administrator,

Toma Marieta



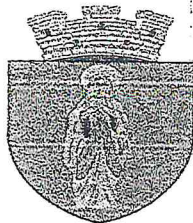

PRIMĂRIA MĂȘULUI "ȘCOLA" LEORDENI  
REGISTRARILE GENERALE

INTRARE NR. 57629  
16.10.2023  
MINISTERUL EDUCAȚIEI  
Inspectoratul Școlar Județean Ilfov

**ȘCOALA GIMNAZIALĂ „IOAN BĂDESCU”**  
Școala Acreditată Erasmus+ Educație Școlară 2023-2027  
2022-1-RO01-KA120-SCH-000107377

Oraș Popești-Leordeni, județ Ilfov, Strada Leordeni, Nr. 3-5

Tel.: (0040 21) 361 40 24; Fax: 0372 002 690

E-mail: scoalabadescu@gmail.com; Site: www.scoalaioanbadescu.ro

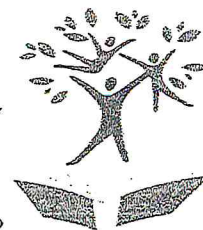

NR. 3312/13.10.2023

Aprobat,

Director,

Prof. Coman Angelica

### REFERAT DE NECESITATE

Subsemnata, Babină-Nicolae Marie-Jeane, cadru didactic la Grădinița nr.2 Structură a Școlii gimnaziale “Ioan Bădescu”, Popești-Leordeni, solicit să aprobați achiziționarea următorului complex de joacă pentru Grădinița nr 2:

Nr.crt	Denumire material/produs	U.M	Cantitate
1	Cățărătoare	5840,09	1
2	Complex cu leagăn și topogan	9168,21	1
3	Carusel cu băncuțe colorate	9193,07	1
4	Balansoar pe arc ”motocicleta curajului”	2384,54	2
5	Balansoar ”Flori de primăvară”	6579,81	2

### Notă de fundamentare (memoriu justificativ)

Actualul complex de joacă reprezintă un pericol pentru sănătatea și securitatea copiilor, din aceasta desprinzându-se constant așchii de lemn, iar stabilitatea acestuia este foarte afectată.

Pentru a putea oferi copiilor și un program de joc în aer liber, în condiții optime, este necesară achiziționarea de ansamblului de joacă compus din produsele menționate mai sus.

Valoarea estimativă fiind de 42130,07 lei.

Data: 13.10.2023

Semnătura,

Babină-Nicolae Marie-Jeane,